蘇州四渡濱 世醫瘋科張愼甫長子筱甫來申

本醫室在火車站對面西首承德里一弄第二百四十一號門牌上午門診下午出診兼售痧癥金丹 本醫室白 A8063

新申報

HSIN SHUN PAO

第六百七十三號

今日三張 每張售大洋二分四厘

中華民國七年十月九日

夏曆戊午年九月初五日星期三

館設上海望平街一五八·九號

電話總務部五十號，營業部五一號

定報價目 三月二元四角 六月四元八角 全年九元六角 日本同 歐美倍 報資先惠 郵票九五

廣告刊例 頭等二行起刊 行一元次七角 後幅三行起首 日四角次三角 八日起二角二 方格五十字起 首日五篇次四 篇八日起三厘 英寸二方寸起 刊每寸首日二 角五分次二角 八日起一角半

上海新開 長豐綢緞局 擇于九月初一日開幕 在三馬路石路口

上海總商會告白

楚材兵輪撞沈江寬商輪一案十月七號已經開庭審理一次須停一星期再審前日報登日期應即取銷俟有續審確期再行布告 A8060

郵政緊要佈告

茲因徐大總統於雙十節就任郵局爲伸慶賀起見特備紀念日期戳記專於十月十日在各郵務管理局及各衙要一等郵局用以蓋銷各郵件上之郵票各界人等如於是日將郵票交由上述之郵局加蓋此項戳記亦可照辦惟祇以是日爲限幸勿錯過機會此佈 B184

上海永安有限公司緊要通告

本公司欣逢雙十令節凡辦事各部一律休假一天以誌大慶惟天韻樓一部份仍照常營業助遊藝諸公之雅興是日本公司商場照例封鎖各界來賓欲登天韻樓者請從英華街大門直上至爲便利出售門劵減收一角場內置備茶點格外精潔四圍花木芬芳撲鼻至于消遣各項如新劇大鼓灘簧魔術說書宣卷等亦應有盡有無美不收可以陶性情可以悅耳目其愉快爲何如也國之大慶民所同好本公司推公好之義知遊覽者必倍于常時特減半價以爲紀念料尙歡迎國慶者必更歡迎天韻樓也恐未週知敬此通佈 上海永安有限公司通告 A8059

江灣賽馬陰歷九月初六八日兩天

初六日上午十一點半起賽 上午專車十點半十一點十二點半十二點廿五分一點一刻鐘

初八日下午一點半起賽 專車一點一刻鐘二點二點十五分

特此佈告 萬國體育會啓 A8050

上海中國義振會緊要聲明

敬啓者敝會辦理魯奉振務蒙各界惠助捐欵非常踴躍茲推定本埠中國銀行爲敝會收欵機關其收條上由會長盧子嘉君總務徐乾麟君經濟宋漢章君簽字以昭信實嗣後倘蒙軍政紳商學界及閨閣女士慨助賑欵即希逕送三馬路中國銀行內敝會經收賑欵處宋漢章君照收即由敝會登報聲謝伏祈公鑒 本會事務所敬啟 A8054

上海中國義賑會敬謝慨助魯賑第一次報告

山東會館

敬啓者敝會接到京直奉義賑會移交諸大善長經募魯省賑欵洋一

千六百元

計開益豐長和□棧永豐非三戶各助洋五十元千修五□順恒永豐利天泰成新盛昌瑞生祥慶祥號隆祥號雙盛泰東順記以上十戶各助洋廿五

元通聚公恒祥同恒興公王星齋恒興德以上五戶各助洋三十元怡順昌益順盛瑞蚨祥謙祥益以上四戶各助洋四十元魏星文山東工商銀行山東

銀行同泰和義昌信泰生□義豐號義順和張廷瀛裕厚堂□豐德永同和利泰昌以上十三戶各助洋廿元齊魯銀行企業銀行義昌號長生利和聚興元戊永成生利政記

公司政源絲號以上九戶各助洋十五元惠昌銀號□滙銀行長泰祥□興成興來盛福□盛和泰成德義祥裕生成順成恒和亨德瑞盛泰協成益西義順義順華義順厚義

順棧東萊銀行公晋和復益德謙盛恒□聚盛同和泰恒聚茂裕祥福農業銀行元亨義仁和永成吉祥裕興祥同盛春恒泰和泰豐號同泰利和興惠同昇德裕源長福順益

益豐順義興公德昌盛雙合棧永來盛永興裕□泰成公順東公和利安裕號協茂棧恒和泰德源綢莊政記油坊六吉號裕成號廣記萊永春元興號復興昌天泰亨復誠號

悅來公司厚發合萬榮珍女士崔銘山以上六十四戶各助洋十元康竹溪張會五劉泰和增順利同生仁同和成洪順盛裕生東周玉盛慶和永同發盛益昌號謙益公□滙

長恒昇和同祥興祥祥興恒祥興源裕興□祥源義順合益盛遠德順成源生泰鴻昌東永源號吉順昌永源茂聚和祥恒升泰東順德義興成天成玉興記棧興記號永興成

廣泰利福升德中盛義謙成號日盛德湧發順德祥永盛泰億成和億成興益勝和□昇永源成湧德聚永同順如興仁仁大盛義合成東順泰豐泰仁雙合盛福和公同棧德

義成惠豐和德豐永萬春茂□升東□□□廣順號盛記號永和盛增泰德協盛豐萬興恒宏順東慶餘號裕慶合豐盛恒和順盛東泰恒中和順成順泰東興恒福順泰天合

棧德泰協和成興順魁永發祥東□福謙順興恒順興世昌□萬興利華□泰義聚永東順利錦霞明聚成永洪來成聚豐厚致和祥成發祥廣源成景泰和聚公聚成號東德

記同成和德順和三台永德聚和泰盛東萬□□和泰號福和公義昌成源成東鴻祥永同昌泰玉成棧復誠義益順和永祥誠東長盛茂興號永記裕茂公阜升號增福厚萬

聚號東慶恒合成益谷盛祥合盛興德源永恒盛裕仁昌成文盛德聚豐厚德順東順成永傳利號錦成福以上一百四十一戶各助洋五元順和福廣和順成興永公義局福

昌和永順和同義東瑞泰號同昌合日昇恒同成公恒順慶謙亨武益增遠同順泰中和昌中和生鴻順永永興福萬隆德公德乾燊成祥以上廿二戶各助洋三元德和義同

聚泰源順湧永興長和豐德同義和恒順東廣和成振遠號順和成汕頭信泰□晉逢祥廣生瑞恩記號增發裕鎭昌利以上十六戶各助洋二元東順盛元春東立誠號北意

誠協成春大有恒六戶各助洋四元德盛公洋六元毛小姐陶有成春記號三戶各助洋一元王紹坡洋十九元以上均由山東會館經募積善堂洋三元太原李氏求身康健

助洋念元共計洋二千六百廿三元以上各欵敝會謹領之餘除由京直奉義振會製給收據外合亟登報謹代魯省災黎鳴謝弁揚仁風 本會事務所謹啓 8053

中華眼鏡公司展期一月

本公司出品優美荷蒙黎宋卿大總統頒賜匾額顏曰紫石稜前臨時孫大總統題額光學精深際此擴張營業懸書誌慶特別廉價辱荷光臨無任歡迎茲再展期一月自九月初一起照原碼對折外再特別八五扣趁此時機幸勿交臂失之 英大馬路先施公司對面中華眼鏡公司啟 A7933

殺滅秋癘 太極散

頭痛頭腫 發熱發斑 咽痛耳聾 吐血衄血 大便秘結 火瀉無度 均宜注意

今年夏初自京津一帶以及上海各地均發現傳染之寒熱病十沾六七患者頗多幸不傷人係一種空中傳染輕微之瘟疫症入秋以來天氣亢旱寒燠失度夏初所發現下杭州寧波蘇常等處均次第復發夏初之沾染者尙屬輕微入秋之疫發尤宜預防本藥房發明之太極散專治現行疫癘頭痛發熱咽痛耳聾吐血大便秘結或火瀉無度功效甚大服法及主治之詳細功效另載仿單函索請附郵票一分書明住址立即寄上 上海四馬路五洲藥房謹啓

上海電報局廣告 ◉ 浙江省莫干山夏季電報局於九月三十日閉局此啟

甯波旅滬同鄉會新會所開工廣告

啟者本會在英界西藏路勞合路建築新會所業於陰歷九月初一日開工先行拆卸舊屋次第興築一面結束募捐事件所有前發捐冊統希迅速惠擲其續寄國內國外遠處諸同鄉捐冊收到稍後並希趕爲勸募建築之費所需甚鉅尙希諸同鄉踴躍捐集俾底於成曷勝盼禱 甯波旅滬同鄉會謹啟 A7932

湯公治喪事務所廣告

湯公濟武之喪同人議設治喪事務所現已成立（塲所在北京虎坊橋湖廣會館）各處函電及奠賻輓章等均請逕寄本事務所爲幸 主任黎元洪暨各幹事等同啓 A7746

[illegible]

癲狂癇心丸曾經試驗萬人效驗如神○雙料每粒一元○單料五角遠埠函購郵局妥速信力自給

弄文作武嬉笑怒罵染此之症受累無窮世人如患此症者請即試服輕者五六分告痊重者一二錢斷根鉞奇者愈後永不復發誠天下第一除癲救命寶筏也每分二元或購一錢照碼九折另製天下馳名

上海二馬路中西鼎新里京都天寶齋啟 A7955

人生無憂之唯一妙法

人所難免者其爲後顧之憂乎然無論何人如在金星一切投保壽險則意外有資養老有資子女婚嫁教育有資後顧皆可無憂矣 金星人壽保險有限公司設在上海英界四川路一百二十七號

湘振第二期慈善救濟券頭獎獨得五萬元

敬啓者敝會爲湘省籌賑奉督辦京畿一帶水河工善後事宜處熊呈奉政府核准發行獎劵以資振濟除第一期已於九月十五日開獎外所有第二期業已發行此次額設六萬號每張售銀六元每條大洋六角其分配得獎章程登載本報後幅此次開獎准於陽歷十月二十七號即陰歷九月二十三日仍在上海乘公開獎凡外埠欲經理獎劵者可逕向就近中國銀行接洽並可由經理人聲明能銷若干要求各中行致函敝會即常照寄中行不悞外埠如中大獎者獎金可由中國銀行匯兌應得獎金並無折扣進出銀洋概照申市核算凡本外埠經理人往來郵電廣告傳單各費均歸各處自理與本會無涉此佈 上海慈善救濟會 朱葆三 顧馨一 宋漢章 胡稑鄉 陸伯鴻 徐乾麟 等同啓 A7892

上海交易所股份有限公司招股廣告

本公司遵照公司條例及證劵交易所法訂定章程呈奉農商部核准設立在上海 資本總額上海通用銀圓五百萬元分爲十萬股每股五十元專以證劵金銀棉花棉紗布疋糧食油類皮毛類爲營業之範圍除發起人及各業已認捌萬股外尙存二萬股一股銀分四期繳納認股時先繳定銀一元自認股截止日起兩個月內再繳銀十一元五角作爲第一期股銀但至招股期截止時所招股份如有逾額應照二萬股攤減欲購此項股份者請速惠臨江西路B字五十一號本事務所認定可也 認股期陽歷十月五日（即陰歷九月初一日）起至陽歷十月二十日（即陰歷九月十六日截止）

發起人 虞洽卿 張樂君 施善畦 薛文泰 聞蘭亭 李柏葆 朱葆三 顧馨一 沈聯芳 蘇筠尙 李雲書 沈潤挹 黃少巖 趙芝室 穆藕初 葉惠鈞 吳耀庭 張澹如 許松春 錢貴三 劉萬青 鄒靜齋 趙林士 盛丕華 洪承祁 周佩箴 A7916

上海新開九綸綢緞洋貨局新張開幕預告

本號開設上海英界租河南路棋盤街中市坐西朝東七開間洋式樓房發行各省名機綢緞紗羅顯縐絲搶閃緞華絲葛總廣徵博采剔選精良並於二層樓上另闢洋貨間增售歐美呢絨嗶嘰錦緞絲羽綢物西裝衣着化粧等品裝璜美備搜羅閎富鴻茲式樣萃中外之英華花樣翻新極雲霞之綺麗包涵萬有無美不臻實於錦繡叢中增添特別異彩一俟房屋修葺工竣擇吉開幕先此露布務請紳商各界注意爲荷 再本號商標以太師少師爲記幷希認明庶不致悞 電話三千五百號 A7819

上海電報局廣告 ◉ 河南省雞公山夏季電報局於十月二十日閉局此啟

寰球中國學生會

第八次徵求大會

名譽團長 蔡廷幹君

總團長兼第一隊隊長 錢新之君

副總團長兼第二隊隊長 聶管臣君

第三隊隊長 朱友漁君

第四隊隊長 宋銘黃君

第五隊隊長 沈輔倫君

第六隊隊長 李登輝君

第七隊隊長 吳和士君

第八隊隊長 許兆豐君

第九隊隊長 曹雪賡君

第十隊隊長 孫粹存君

第十一隊隊長 歐彬君

參謀長 朱少屏君

S.F.

上海老九章綢緞莊擇於陰曆八月十七日興遷開幕

本號新屋落成地點在英大馬路盆湯弄西首兼售呢絨洋貨各口皮貨價廉物美務請各界賜顧曷勝歡迎 電話三一六九

上海中國義振會籌辦魯奉振務募捐廣告

敬啓者敝會昨接松滬護軍使署轉來山東旅京同鄉電以該省大水爲災益以匪患人民困苦匪言可喻又接奉天張巡閱使宥電以上年水災蒙捐巨欵雲天高誼含生感戴本年秋季霪雨連綿太子河渾河柳河同時橫決遼陽等處二十縣水深二丈淺亦丈餘人畜廬舍財物不□損害難以數計現正督飭官紳籌辦急振務懇我公一同海上諸鴻碩合募振欵濟此沈災無厭之求還祈曲諒等語疊災黎幾及數十縣有振濟何以爲生思義顧名誼難膜視惟開始成立無欵可支而救濟之懷未能自已爰亟登報廣告籲懇我海上官紳商學各界及閨秀淑媛儕念魯奉二省遭災重大慨捐巨欵俾億萬遺黎不致遽塡溝壑敝會同人謹當馨香奉之 盧永祥 朱佩珍 王震 徐懋 宋漢章 等同啟 會所在民國路老北門東首大洋房內 A7921

中華美術專門學校圖畫函授部懸賞徵集

本校爲提倡美術推廣學識起見特備獎勵廣徵學員其辦法詳本校發行之中華美術報有志研究圖畫者可附郵費一分至上海馬立師長浜路本校或法界褚家橋中華美術報館索閱此報及細章後報名可也 A7887

鎭江務實中學校展招預科生

本校爲利便未及升學子弟起見特展期報名以陰歷九月底截止（報名）外埠函寄報名並繳最近四寸半身相片一張保證金二元（試驗）本校爲各地高小畢業生應試利便起見特許憑最近所作國文原本二篇以上寄校代驗（錄取）函覆去取（考費）一元須先附繳 C805

肇慶公所司月董事議員暨肇慶全鄉公鑒

敬啟者陽歷九月十五日溫宗堯君以少數所舉之臨時主席召集會議之事我各公團始終不承認經登報聲明茲有數端爲公所根本之圖不能不爲我同鄉敬告者（一）本所公產至鉅應請現任全體董事迅將公所所有公產交律師註冊及官廳存案並登本埠中西報紙聲明無論何人永遠不得抵押變賣及不得將租項抵借以垂久遠（二）所有用欵應量入爲出除日用額支外倘有特別開支須經現任三十一董事通過始能交付如有濫支揭借等情歸該管司月負其責任以杜流弊（三）以金錢而致之董事評議員我公團不承認前經登報聲明□□任各董事議員維持公益賢勞備至不能無故推翻應請照舊任事任勞任怨同維大局幸勿引嫌畏勢放棄責任負我全郡我公團始終爲保全公產維持大局起見區區此心尙祈公鑒再以上各條係陽歷九月廿九日十一公團在南海會館公決而九月三十日溫宗堯君登報廣告亦稱於是日會議將公產存案但公產即雖存案尙可不用公產而以公所名義揭借及租項抵押等弊必照各公團所議辦法始能周密事關重要所有存案一切手續應由全體老成各董共同籌辦以昭愼重合再聲明

布郡守經堂 雜幗幫愼守堂 順德會館 工商界上架行 進口糖雜貨廣安堂 東莞寶安會館 南海邑館 牛皮行愼安堂 肇慶同鄉會 綢 進出口貨裕安堂 三水永義堂 同啟

恕訃不週

清授通議大夫顯考詠銓公擇於夏歷九月十六日領帖即於十九日已刻開弔於平江公所恐訃不週特此訃告

成都路三鳳里顧承森堂眼男謹白　A7930

參議院議員韓世昌敬告江蘇父老

辭職意見書

敬啟者世昌久涸商場罔諳治術本屆國會選舉猥以庸劣謬蒙吾蘇父老推重以參議員相屬固辭不獲慚悚莫名旋接部電敦促匆遽北上昌素性戇直夙好和平丁此國家多故之秋復念地方負託之重冀貢芻蕘勉竭棉薄故於八月二十八日參院開討論委員會規則會議時適有某君動議蓋以組織總統選舉會爲急不可緩之事以昌之愚竊有未敢贊同者因即動議曰（世昌商人也素昧政治未習法律本良心上之主張冀濟艱危作持平之議論無所偏倚以爲我國南北戰爭各趨極端人民生命財產損失已達極點而強鄰環伺乘機侵凌長此以往勢將不國故欲挽危亡應先解決時局而後選舉總統認爲今日唯一之急務）以上意見係屬由衷之論亦即昌平日之所主張如能議有辦法則糾紛問題可以迎刃而解無如末議徒參效果未見既不能爲解決時局之助日無以副同胞責望之殷撫我初衷實多內疚夙聞陳力就列之訓豈忘不可則止之箴與其尸位而誤國家何若卸肩以讓賢哲況慈善教育早經舉辦實業工藝尤待振興公益所關悉爲世昌効力於社會之事益以身體羸憊何堪並顧兼籌除於本月一日電呈北京參議院辭職外敢佈區區登之報章吾蘇父老尚共諒之　韓世昌謹啟　0844

＊評論＊

◉最後之勝利（東吳）

歐戰亘五年至今日而始有和平一線之光以德奧已至勢窮力蹙之時也戰事初起德奧挾其方張之威以爲疾捲歐亞不啻指顧間事不意至今日而卒不免於屈服求和公道自在人心正義千古不滅協約國之勝利不僅兵精械利已也夫以歐戰範圍之廣德奧勢力之雄最後之勝利卒歸公道與正義而強權到底失所恃何況區區國內之爭必欲仗武力以求勝於強弩之末不其傎歟

＊專電＊

北京

◉段總理辭職案通過今日閣議院秘長方樞辭職亦通過方將回法制局本職（八日發）

◉今日參院開會鄧鎔提出查辦吳佩孚案爭論甚久張敬舜反對結果否決次議陳振先提出中交兩行速行兌現案又次議魏斯炅請訂中行兌換券條例案均付審查（七日發）

◉今日衆院開會錢豫修正議院法案否決衆院規則修正案三讀全案通過請大總統在太和殿就職案提案人自請撤銷咨請政府查辦吳佩孚案王廳岐耿兆棟均反對接開秘密會結果請由議長指定特別委員十一人審查（七日發）

◉大總統就職禮節內部復參衆兩院允修改（七日發）

＊特約電＊

◉北京電　合肥退職主和聲浪復高因有東海就職明令停戰之說據徐派某要人言南方迄未有承認東海之電前說恐不成事實（八日）

◉北京電　副座代價不滿意議員多主缺席恐成難產現曹正派人竭力磋商（八日）

◉北京電　東海諭錢內長河工專欵已在籌措轉致熊希齡暫緩交代（七日）

◉北京電　蘇督軍派顧問李廷玉齊省長派徐海道尹段毋怠代表觀賀已抵都（七日）

◉北京電　湘奉軍師長張景惠淸鄉局督辦陳幹會銜電院吳佩孚實未撤防（七日）

◉長沙電　澧水辰河湘江同時盛漲澧桃長岳等屬堤決爲害顆粒無收張秉長已按勘災條例令飭勘報片先電中央優䘏（七日）（以上中孚通信社）

◉北京電　段總理與國務院秘書長方樞之辭職已於本日通過國務會議其餘閣員未定（八日）

◉北京電　本日國務會議決議之主要問題如下（一）段總理辭職（二）國務院秘書長方樞辭職（三）東三省巡閱使之權限及組織（四）任命馬安良爲甘邊護軍使（八日）

◉北京電　安福俱樂部於今日午後開預選會出席議員三百八十四名票舉曹錕爲副總統者有三百四十八人依此觀之明日之副總統選舉會可望成立（八日）

◉北京電　此間各方面於明日副總統選舉會之能否成立所見各異安福系聲稱確有把握而反對派則謂依至昨晚爲止之計算不出席者約有八十名故明日之選舉會必無結果可不待言此外無論何派無人能決言此會有無把握者但據中立派之言則謂十分之六可望成立（八日）

◉北京電　聞徐東海對於時局之豫定計劃（一）先從長江三督軍着手（二）與唐繼堯方面疏通（三）與陸武鳴岑西林等商議（四）與舊國會協議而對於孫文一派則取放任主義（八日）

◉北京電　昨日午後五時天津日租界朝鮮銀行門前有意兵數十名忽逞暴行日本警官向之彈壓爲所抗拒致有數名受傷當即捕縛意兵六名押入警署旋有意兵七十名聚集該處意欲將被捕意兵刦回日本官場即派守備兵馳往防備同時要求意國官場將該意兵解散一時大起騷擾（八日）

◉北京電　參陸辦公處奉段總理命宣布賞格能克復福建漳州者賞銀十萬元（八日）

◉北京電　聞張懷芝俟徐世昌就任後即辭援粵總司令職（八日）

◉廣東電　南方國會所擬關於次期總統選舉延期及付與軍政府以總統職權之第三次宣言書草案已脫稿其內容略謂選舉總統係屬國會議員之職責依據選舉法第三條第二項在總統任期期滿三閱月前國會議員應選舉次期總統但因目下遭遇非常之政變故暫將選舉延期舉行在次期總統未選舉未就任以前自民國七年某月某日起委託軍政府代理國務院並依據總統選舉法第六條規定委託軍政府代行總統之職權　右列草案一俟一二日內開參衆兩院聯合會經討論删改後即行發表（七日）

◉廣東電　據海軍方面消息肇和軍艦已投入南方將於本日午後駛入黃埔應瑞通濟不日亦將入港（七日）

◉廣東電　譚浩明譚延闓程潛吳佩孚馮玉祥及其部下高級司令官等又發第二次主張平和通電於軍政府（八日）

◉奉天電　周自齊由京抵奉厲督軍署（八日）

◉東京電　日本內田外務大臣本日就於日本之外交方針爲非公式的聲明云從前歷任外務大臣所已經隨時聲明者無待余之贅述余今所欲言者僅謂帝國外交方針早經確立對於友邦以及對於敵國之政策決不至因內閣更迭而有所改變吾人以爲身爲有責任之國民於現今國際政局之中擔負責任之際明察大勢之趨向實最爲切要之事最近美國大總統威爾遜氏之演說實使吾人受至深之印象美國一經荷干戈而奮起即舉國一心爲高崇之目的迅赴與國之難此種情形殊令人敬服不置威爾遜氏所謂凡關於目的及主旨有完全之一致（此處電文稍有不明）則可望最後之戰勝余信如此之斷語洵可爲處刻下最困難之時局之第一要諦余意以爲國際之聯盟須於各國相互之間關於目的及旨趣有完全之一致同時於□□□□（此四字電文不明）之念又須有完全之一致苟無此精神則不能期望當事國際聯盟之存立即能一貫如此聯盟行動且從而指導之之眞髓不可不有俟於彼大戰中之紳士道及在東方之武士道無信與猜疑不可不驅除盡淨使不得立足於聯盟範圍之內帝國常希望得達到與列國相共之目的無論何時願担當與其任務相當之負擔而無所躊躇帝國對於此次戰爭所創設之大同盟竭盡其忠誠與平時之對於認爲外交財策之樞紐之日英同盟無異此爲今日之聯盟及其事實可以證明者也今者俄國遭遇重大之危機勢將傾覆聯合國擬合力以維持之聯合各國因此共同義務之觀念遂益堅固其團結力俄國原非背信之國決不可因有人欲企圖剝奪其從來赫赫之威名而直認俄國爲背信者吾人信穩健誠實之俄國國民必能恢復其歷祖歷宗所傳來之國家故依據目的及旨趣之一致欲維持俄國之聯合諸國當必不辭協力以赴之中國情形今已大爲改良極希望該國各省紛爭之得以相平解決蓋中國統一政府之設立秩序之恢復除中國本國外其餘無論何國感最密切之利害者唯我帝國吾人深喜與共事於戰爭之各國之國交自是益加強固此次之戰爭賴聯合國軍隊及其國民之顯著之勇氣與犧牲而得遂行如法比諸國民當敵人來侵時發揮堅忍不屈之精神尤爲帝國全國國民所感嘆不置者也已往四年間聯合國之大任與功業今正將獲有光榮之結果吾人於信賴現戰爭之精華始終如一同時得見聯合國之國交日益加厚且帝國之目的愈爲列國所諒解（八日）不勝欣幸之至云云（以上東方通信社）

＊國內譯電＊

◉北京電　舉曹錕爲副總統之說衆已一致承認（七日）

◉北京電　總統府與國務院刻方準備交卸頗形忙碌（七日）

◉北京電　濟南張總司令請參陸處撥欵購辦攻粵軍隊之冬服交通次長一席以權量爲最有希望（六日）

◉北京電　據華報紙載稱日本於通告退還庚子賠欵時宣稱此欵當用諸教育實業並隱示中國於鐵棉及羊毛之出口當供給日本之需要此項通告並未經過日使館故內容不詳惟日使館竭力否認關於輸出物品之條件以爲日本之意中國宜利用此欵以振與教育並增進經營國內棉鐵及羊毛業之智識云（七日）

◉北京電　衆議員胡德麟提出動議彈劾吳佩孚衆院即開秘密會議聞各議員多反對此案卒付委員會審查參議員某亦提議彈劾吳佩孚湘督張敬堯之弟張敬舜竭力反對遂致否決（七日）

◉廣州電　肇和巡艦前已歸附南方今日駛抵黃埔全城居民及海軍人員均慶祝其事（六日）

◉海參崴電　奧木斯克與霍伐斯政府之合并實爲東西兩西伯里亞政治融合之表徵自烏拉爾至太平洋沿岸廣漠之地現已宣布一共同政策從速召集大西伯里國會一切人民於法律上均屬平等思想自由重組軍隊恢復對德陣綫取消國有實業制並由國會解決土地問題兩政府合并之儀節當於奧木斯克完成之（六日）

◉海參崴電　烏法來電稱英國辦事大員伊立烏德三日抵伊加特林堡居民竭誠歡迎烏法執政官於五日赴伊加特林堡（六日）

◉海參崴電　奧木斯克來電稱托木斯克國會與奧木斯克政府之衝突已經和平調處解決（五日）

◉海參崴電　奧木斯克總理伏洛古斯基及霍伐斯將軍於今日午後往訪代理英國辦事大員通告奧木斯克政府與霍伐斯政府合并之談判業已告終其條件不日宣布云（五日）

＊國外譯電＊

◉里昂無線電　德軍在香巴業之敗走逐漸擴張法軍沿蘇泊河自倍里與倍克東與愛恩河合流處起至與愛爾尼河合流處之倍石尼維萊止戰線現已移至萊姆北二十啟羅邁當處萊姆城已完全解圍德軍損失甚重最近之役敵軍數大隊在最短之距離間完全爲法軍砲隊所掃蕩特倍尼將軍所統之軍在聖康丹之北雖遭德軍之頑抗仍攻克萊廷東之里摩柯爾及蒂洛田莊同時英軍絕不爲加萊特東之敵軍反攻所阻奪獲巴勒伏瓦及芒勃萊桑並越過以上兩地英軍在坎白萊西北之奧朋乞爾得有土地直至斯加泊河之北並攻克佛萊拿云（七日）

◉里昂無線電　蘇尼克消息維也納拉倍脫士丁報之軍事報告承認德國不能再有所舉動兵力消耗之速幾令人不敢置信該報稱德國師團在進攻之三月內損失甚鉅然在取守勢而退走之數月內損失更鉅德軍自去歲以來殊無片刻暇晷足資休息一隅之兵所以暫時輟戰者實因忽遽運往他區之故德軍所受之艱苦任何軍隊不能忍受之其餘論文爲奧國檢查員删除（七日）

◉里昂無線電　華盛頓消息瑪煦將軍宣稱美兵運赴西歐者每月仍以二十五萬人爲標準總計運赴西歐之美軍已超過一百八十五萬人（七日）

◉倫敦電　路透電社得悉昨日敵軍在坎白萊南面沿七英里之陣線開始退走深自一英里至二英里不等蓋因英軍向勒加圖壓逼所致豫料敵軍日內將委棄坎白萊鎮敵軍繼續委棄萊姆凸點至少已縮短陣線十英里今法軍於德軍之間有一河道爲隔杜愛鎮火勢甚熾且發炸聲足徵敵軍擬在該部分大舉退走敵軍缺乏重砲與野戰砲及砲彈已有確徵西歐陣線敵軍之砲隊迄今已爲我軍奪獲四分之一（六日）

◉倫敦電　邊界訪員徵實德軍委棄佛蘭得海濱之說現正匆遽將地位戰品軍需由干特移至德境或傳不魯日船塢現已起火（五日）

◉倫敦電　星期銀市報告云市面仍佳探詢市價備購者製造用者頗多中國正式匯兌率縮至五先令三便士後因中國投機家之舉動復長至五先令三便士又二分之一　近七星期內印度存銀已由一萬八千四百二十萬增至二萬一千三百萬（三日）

◉巴黎電　巴黎日報宣稱布加利亞之法軍逼令德國第十一師投降中有大將一員旅長兩員（六日）

◉巴黎電　馬柯尼在澳州與北希爾斯之加拉望間直接發無線電報相距一萬二千英里實爲極大之成績（五日）

◉巴爾電　蘇菲亞電稱布國國會開秘密會議一致贊成休戰（六日）

◉亞姆斯特丹電　維納報載稱俄國照會土政府謂因土軍違約占據某某數地故白萊斯特里士夫斯克條約應即作廢伏瓦資報載稱俄國取銷該約實欲重行舉兵抗士德國如助其與國則且將抗德云（六日）

◉亞姆斯特丹電　布國新皇已下諭解除布軍動員（六日）

＊公電＊

◉康南海致北京國會電　北京新國會議員諸君鑒頃天下滔滔神州幾沉號稱共和乃爲數人之私爭遂至害國禍民一至此極凡我國人寧不痛心者乎比聞副總統之難產諸君以不能決於所舉而緩之徒留以啓爭端僕竊竊憂以爲諸君告也副總統一無用之虛器也若善用之則爲大用不善用之則爲大爭以召大禍今問孰爲有定亂安危富國强兵之才如羅斯福者吾不知誰能副副總統之選也若但以據勢要者言之則總統雖副然於全國無所不統段祺瑞爲南方所仇若必舉之足增爭亂自裂其國也諸君雖與之甚親然昔既不敢舉爲大總統今亦未必不敢舉爲副總統也馮華甫已由副總統遷大總統經年矣凡人情於思之未得者則渴想欲流涎於已歷過者則無味同嚼蠟且河間當今正位時日艱難頻煩以不能弭亂引咎況降爲副總統即公等舉之必不受之且馮段之爭久矣亦非所以弭亂矣其他北方望重擬舉者莫如直奉兩督則皆已爲經略巡閱矣二君地等德齊莫能相尙若有偏重反生內嫌即二君克讓可泯猜疑然總統者全國之總統也非北方之偏統南方非無地高望重者似未可盡置之也夫今國會號共和而南北力戰國民苦兵禍久矣且夫南方以護法爲名若信據約法則南方爲正宜其詆諸君爲非法選舉也且段祺瑞以賣國賣全國之怨南方攻之尤得人心惟約法者乃當時十七省督軍代表十七人之法而非全國四萬萬人所公舉會議之法也試執國民偏向之人人公認此十七人之約法否則南北之不得爲法固也今擾擾中誰能定之故今只得舍法理而論事勢蓋法固無常惟勢所產今同爲一國同爲共和各是各非無是無非豈可以數人之私爭而貽中國以分裂夫南北分裂在昔爲常但昔者閉關之時兄弟鬩墻楚弓楚得雖大暴其民於國亦無大害若今則四海流通列强窺壓若又內裂則必各借兵貸餉假械於外積久兩方俱竭兩方同斃若印度革命後之借外力內爭以致自亡然古諺有云鷸蚌相持漁人得利人皆知之而

感謝黃鴻舫君針灸聖手

小孫甫生五朝驟患撮口臍風面色青黃不啼不乳四肢厥冷危在頃刻中西諸醫均皆棘手舉家驚惶幸蒙神針黃鴻舫先生按穴針灸立即轉危爲安合家欣幸感激之至特此登報誌謝　先生寓英界牛莊路西轉角同康典當後面北雲南路九十四號門牌　威海衛路朱森泰營造廠朱潤生謹啟　A8001

上海新閘信益興記紗絨洋貨號舊盤擇於九月初三日新張開幕　本號開設英大馬路虹廟斜

艾羅補腦汁

艾羅醫士發明之補腦汁行銷以來功效卓著嘗試者幾至有口皆碑以其能補腦筋而兼補心血耳茲將補腦汁主治列左患者請試之　專治
腦力衰弱　腦髓枯涸　頭暈眼花　思想遲鈍
夜不安睡　神經錯亂　心神不安　骨節痠痛
正偏頭風　精氣久虧　精薄陽萎　婦女
白淫白帶等症　虛

上海法大馬路大自鳴鐘對面

振新祥呢絨洋貨號擇於舊曆八月念七日大擴張露佈

本號承各界惠顧以來並蒙贊許今擇於吉日大擴張價目特別克己以答諸君之雅意 7830

大呢國產花素線呢各種洋貨布疋閨閣用品名目繁多不及備載各貨悉係選擇精良搜羅豐富……然價臨無任歡迎特此露佈 790

今兩方躬自蹈之春秋書梁亡謂其魚爛而亡蓋爲自亡者哀也試問旣亡後國會爲誰之國會正副總統爲誰之總統諸君念此應爲股慄心寒而尙暇計副總統之必爲北方必屬誰某乎雖然南北相仇和議至難吾固知之欲求各去其國會是不啻求爲逐母也固萬難行卽求補南方數千萬之兵餉又何從得之卽求易二三省督軍以含猜相仇之時無異割二三省之地以自削亦未必能行也然則中國甘分裂以求亡乎或亦望有道以補救之乎今欲求中國不亡自不內裂始欲求內不分裂自兩方互讓始成和之道固難互讓之議不易而方今求和入手之方今不先劃鴻溝絕域者必自副總統讓南方之人望始夫北方已得大總統矣副總統不過虛位耳若仍擧北方而不讓與南方而欲擧國服而統一必不可得也欲以力說則名義不正將士誰爲之死今已流血經年其效亦可覩矣則將永不和不戰亦和亦戰以自縊其國乎夫吾亦非謂讓一副總統而和議卽成也然北方讓一副總統與南方無所損而於求統一之道必有益矣不止求和之應然也卽論均勢南方强豪已不得大總統豈不値分副總統之一席乎竊南中若岑雲階資望之深陸幹卿功業之崇實其選也擇於二者否則唐蓂賡坐鎭西南望實雄重於三人中任擧一氏或可厭南方之口而服國人之心然後求和乃有望也不則北方新國會絕南而自擧兩總統南方舊國會亦絕北而自擧兩總統適合約法之河間去位卽爲分南北之新國度期矣嗚呼諸君或蔽於一時樂利而不顧千年之大禍敢謬謂果若此也則雙十國慶之日卽爲中國國亡之日也昔者舊國會議員開於滬上吾嘗以文戒之乃肆意過甚全無戒懼之心遂致今日今吾戒諸君亦然望勿輕視之而甘從舊國會之後也或曰南方旣攻北國會爲非法而不認吾北方雖擧南方諸豪或不受而反辱焉將奈何曰欲求和必自互讓始也諸君擧南方諸豪被擧者或怵而不受其心必謂諸君爲善讓而得人也人之欲善誰不如我南方或亦善讓而補擧東海則豈不是諸君感召之也從此議和有基以奠中國而安生民豈非諸君子之功乎或南方不受加以反辱相攻則國人自持公論必是北而非南旣見求和之無自則他日北方雖濟以力國人猶可諒北方之心而後庶幾可以力說故假諸君卽欲戰不欲和今亦當以副總統讓南卽經略巡閱亦豈不同然豈不曰吾等宜甘讓虛位之副總統乎故此一擧也所關於中國至鉅僕固知諸君受北方之託雖有欲擧南方者或有所牽掣而不能也則僕之言固萬不能行然而僕之言實以保諸君卽以保中國惟審其輕重而採察之康有爲麻

※要聞一※

●德奧乞和之第一步

路透社六日亞姆斯特丹電云據柏林電稱德政府由瑞士致威爾遜總統之通牒其文如下敝政府請求美總統從事恢復和平以此事通告各交戰國卽派全權大臣開始談判德政府承認貴總統於一月八日致國會之公文及此後發表之宣言所規定之媾和大綱爲媾和之基礎而免流血之慘禍尤注重於九月二十七日貴總統之演說敝政府謹請卽於陸海天空停戰巴登公爵美克斯簽印該電並稱土耳其亦將取同式之行動

又六日巴爾電云奧國與瑞士京城及駐瑞典奧使來電徵實德首相向威爾遜總統請和之說並稱德首相申請卽行休戰惟亞姆斯特丹傳來德首相之演說文則無休戰字樣

又六日論敦電云路透電社今晚得政界消息英政府尙未接德政府之提議非俟正式知其提議之確實性質尙不能加以評論

又五日丹京電傳德國新首相之演說（續昨國外譯電）詞云戰爭之後非得聯邦議會之贊助羅致此中之領袖不復能組織政府德國各大政黨今初次提携進行堅決一致之政綱俾臻決定國民命運之地位此實戰爭顚撲不破之結果也此種發展決無取銷之一日（衆歡呼）余信德國之命運今方陷於重厄之際多數黨以外之人民及其代表不屬於政府者必能化除畛域出祖國之所有用於祖國此種發展使憲法有遵照九月三十日帝諭修正之必要俾聯邦議會之議員加入政府者仍得列席於議會今將以此事議案提交各聯邦請速解決一九一四年八月四日德皇之演說曰政黨雖不同而同爲德意志之政黨云云故普魯士政治之發展必須依此數字精神而進行普魯士國君所發民治主義選擧權之約言必須從速完全履行（衆歡呼）各聯邦於憲法上之發展遲遲落後者想必能堅決效法普魯士也（衆歡呼）德國人民經四年慘烈之血戰抗拒優勢之敵人今仍自信其力量決計擔負更重之犧牲西歐陣地數月以來惡戰綿延幸賴我軍勇武絕倫陣線未破吾人徒爲此信任前途之念所感動故益當決定戰爭苟至似可結束而不損礙吾人體面之時則決不使流血之禍延長一日是以余得全國有力者之許可且得各與國之同意後乃於星期五夜以通牒由瑞士轉達威爾遜總統請從事媾和並請傳告各交戰國該通牒於今明日可抵華盛頓所以致與威爾遜總統者因彼於本年一月八日所致國會公文及厥後發表之布告並九月二十七日在紐約所作之演說均嘗提出公共和局之計畫吾人所可認爲談判基礎也余之出此匪特爲拯救德國及與國計且爲歷年受鋒鏑之禍之各種人類計然亦因威爾遜總統所宣布關於各國將來幸福之思想與德國新政府及國民大多數之懷抱適相符合故也就余個人而論距今不久在各團體所發之演說言猶在耳足徵余對於將來和局之觀念未嘗更變自余受國務領袖之付託後余卽志在爲各種人類謀體面與持久之和局余敢信此種和局亦可爲祖國將來幸福最鞏固之保障也軍事狀態目下未便解除惟軍民政官員今後必可密切聯絡俾非純屬軍事性質之問題如檢查及集會權等類必須先由民政官員表示態度最後須由首相裁判（衆歡呼）德皇將以此事下令布告各軍司令一九一八年九月二十日德皇頒布諭旨之日實開德意志內國歷史之新紀元德政府於議和之際有國民爲其後盾自將力求保護工人及告成工界保險之擧俾訂約各國均須在其國內於所限時間規定條例使工人之生命衞生得臻安全遇疾病事故或身體殘廢時得不失贍養云云

七日里昂無線電云海牙消息居留荷蘭之比國難民於星期日開有重要會議首先討論彼等目前所處地位之數種重要問題繼乃研究中歐帝國所提出之休戰提議會衆大多數拒絕審查德國新首相美克斯親王運動媾和之詳情並一致議決謂此項問題可簡單述之如下比人所要求者厥爲比國之恢復阿爾薩斯勞蘭之脫離羈絆及承認各國民族之權利而已

東方通信社七日東京電云關於德奧之媾和提議此間一般觀測者謂此次之提議亦甚漠然難認具有誠意故德奧非無條件降伏則聯合國將拒絕勿理云

●河間表明心迹之通電

▲意趣似近牢騷
▲語氣極爲慷慨

河間將於退職之前發一通電表明心迹此事傳說已久玆悉此電已於七日拍發文云督軍省長各省議會各商會教育會各報館暨林下諸先生公鑒國璋代理期滿按法定任期卽日交代爲個人計法理尙屬無斷爲國家計寸心不能無愧玆將代理一年中經過情形及時局現象通告國人以期最後和平之解決查兵禍之如何醞釀實起於國璋攝職以前而兵事之不能結束則在國璋攝職以後其中曲折情形雖有不得已之苦衷要皆國璋無德無能之所致兵連禍結於斯已極地方則數省糜爛軍隊則徧野傷亡糜爛者國家之元氣傷亡者國家之勁旅而且軍紀不振土匪橫行商民何辜遭此荼毒人非木石寧不痛心以此言之國璋固不能無罪於蒼生而南北諸大要人皆以意見爭持亦難逃世之公論吾儕爭持意見國民實受其殃現在全國人民厭亂將士灰心財政根本空虛軍實家儲罄盡長此因循不決亦不過彼此相持紛擾日甚譬諸兄弟訟鬩傾家蕩產結果毫無卽參戰以後吾國人工物產之足以協助友邦者亦因內亂故而無暇及此歐戰終局我國之地位如何變方如不及早回頭推誠讓步恐以後爭無可爭微特言戰而無戰可言卽護法而亦無法可護國璋仔肩雖卸神明不安法律之職權已解國民之義務猶存各省區文武長官前敵諸將領暨各界諸大君子如以國璋之言爲不謬羣起建議挽救危亡趁此全國人心希望統一之時前敵軍隊觀望停頓之候應天順人一倡百和國璋不死誓必始終如一維持公道且明知所言無益意外堪虞但個人事小國家事大國璋只知有國不計身家不患我謀之不臧但患吾誠之不致亦明知繼任者雖極賢智撐柱爲難不得不通告全國人民各本天良以圖善後國家幸甚人民幸甚再此電表明心迹絕非有意爭論短長將去之躬決無勢力一心爲國不知其他倘天心人意尙可挽回大局不久底定國璋一生願望實已過量絕無希望出山之意天日在上諸祈公鑒馮國璋虔

●答復金劵條例之妙語

▲樂聞不背合同之宣言
▲加以必生惡果之警告

字林報十月四日北京通信云記者於數日前曾提及理財政總長曹汝霖答覆協約國使館抗議金劵條例之文曹氏於覆文中謂此項計劃並不違背善後借欵之條件或其他合同刻聞英使業已答覆謂英政府樂聞金劵計劃並不違背善後借欵合同之言惟又於同時宣言此項計劃若果違背合同則必發生惡果云云是故以曹汝霖之無禮英使之答覆殆未有更善於此者而於此乃有一可注意之事卽東京消息當寺內內閣時代中政府與日人訂立之借欵不下二十三起內有數借欵均與四國銀行團之約章相背必須重行整理此固一當然之事也近來各派領袖函電往返而種種消息類多矛盾顧較此尤爲重要者則爲新總統準備就職之事記者昨言其就任禮節業已草就今日閱已從事點綴屆時當又有一番盛況也

奉贈 中西醫藥雜誌 第四期

本校發刊以來已屆四期每期定價兩角今承日本華僑吳君捐款增印三千冊以餉海內有志研究醫學者附有函授詳章及藥庫說明等如索閱者祇附郵三分以作寄費凡我校畢業學員亦望來函索取因恐地址更改故未寄上也 中西醫院具 7933

定價大瓶二元 每打二十元 小瓶一元二角半 每打十二元 各埠大藥房均有經售 總發行所上海三馬路中法大藥房

謝函彙刊

崇明北盤洨南朱君來函

敬啓者昌體質素虛衆日攻孜孜於學業致身體益形羸弱頭昏目眩百病叢生延醫診治僉謂心過度虧耗血液所致進以參苓卒難奏效素稔貴藥房之人造自來血有補血之功曾於今春來購半打如法服之未及二瓶卽覺肢體輕爽造服完後則身體倍强百病咸除可見自來血有回天之功是爲强之聖劑昌身受其惠爲特奉函伸謝并爲同病者之介紹專此敬頌五洲大藥房主人台安 崇明北盤洨南朱昌謹上

江西河口日興隆號劉君來函

五洲大藥房經理先生大鑒余於去歲自上海歸途中感受風寒以致咳嗽不止呼吸艱難寢食不甘味面黃肌瘦身體羸弱年來茶爐藥灶日與爲伍正焦急間忽敝友饋送自來血一打服之余因小號旣經售自來血不如先自嘗試半打將罄果覺飯量增再服一打已能出外應酬現仍照常取服已日見起色鄙人飲水思源豈可忘本特往照相館拍上小照一紙又敝店夥友吳君李君及余三人同拍四寸小照并手持自來血以誌不忘之意專泐敬請台安 弟劉渭庭頓首

自來血大瓶二元每打念元 小瓶一元二角每打十二元

總發行所上海四馬路五洲大藥房 錄登

新開京都宴月樓廣告

本號開設金閶大馬路特建高大寬敞堅固三層樓洋房聘請京津高等廚司專辦喜慶宴會全席宴神桌面掛爐猪鴨隨意小酌應時名點自運浙紹陳年花彫各國名酒一應俱全座位寬暢侍應週到邀客迅速如蒙各界光顧無任歡迎此告

海上中西醫院廣告

本院慈善爲懷送診給藥統治內外各科專門花柳戒烟注射六零六等住院出診均可應便本院附設中西醫藥雜誌出至第四期每冊價洋二角種痘戒烟暫不收取畢業後可來院實習以重經驗凡醫生所用者應有盡有旣可實地研究攜帶亦甚便利凡學員購辦得有藥學指南詳敘用法備有函授詳章藥庫詳章及各科講義錄函索附郵三分院址上海西門方浜橋

壽人藥庫 備有數十種經驗良藥並附藥學指南詳敘用法特別優待之權 屬學員一律贈送 又注醫生發明

中西醫藥函授學校擇於九月初七日開張 所授講義中西並重凡報名入學時學費每種二元 A 7734

令權士 久咳保肺藥

肺癆五色腥氣●房勞過度破金見紅●五臟虧損久咳不止●咳傷肺葉痰中帶血●以上諸症服之其應如響若已成勞之咳嗽耐心久服必能除根兼治乾嗽喉癢肺炎 以此藥治之立奏神效緩則有性命之憂妙在藥性和平甘香適口嬰兒易於吞服無論初起傷風肝風煽肺之咳嗽均各相宜誠寰球獨一無二之聖藥

●中國總經理上海麥家圈華泰西藥行

價目每大瓶二元正 每打念元正 小瓶一元二角 每打十二元

分銷處通商各埠華美泰西藥行 外埠各大藥房均有分售 A 8012

預防肺勞者注意 爲人最大危險極易傳染莫如肺病也近觀世界上最多之症皆由肺而發生肺爲羣臟之長胸部之上主如華蓋質甚嬌嫩專司清濁二氣之呼吸爲人身六氣之主管肺若受傷則呼吸不靈是以羣臟虧損不獨令人咳嗽成勞久咳不停聲晝夜不能安寢

本醫生博愛普濟之顥悉心研究名曰令權士久咳保肺藥 專治傷風初起寒熱咳嗽●寒痰濕痰●老年體虛血枯咳嗽●六鬱咳嗽●哮喘氣急痰壅咳嗽●中年嗜煙傷肺咳嗽●少年酒醉色勞咳嗽●久咳成勞盜汗骨蒸●兒童蝦螗鸕鶿咳嗽

真正靈驗 槍上戒煙丸

本公司發明槍上戒烟丸爲開始最早乃以最新化學參用中西各種貴重補品提鍊精汁創製此丸卽以裝於槍上呼吸如同煙膏藥性和平功力偉大吸後卽覺心神愉快精力壯健辦事照常飲食增多斷無嘔吐泄瀉不眠等患無論男女老癮因病吃煙身體虛弱者皆可戒除且能補瀦內臟煙毒可保安然脫離苦海誠爲黑籍中之救星也如不欲於槍上燃吸亦可每日吞服譬如吸煙一錢吞丸四粒數分鐘立覺神淸氣爽效驗如神故又名眞靈丹並能療治各種疾病（治病服法另詳仿單）本醫士發行以來戒除煙癮者計有萬餘人無不稱贊神奇推爲戒煙藥中之獨步惟人心不古仿冒殊多滬上一埠已達四千餘人者不數月均已接踵而起致使購者無從辨別但思僞藥欺人收衞生警告諸君不得不爲魚目混珠者重也本公司有斯故將藥丸精益求精加重配製并爲廉價發售以杜假冒惠顧諸君務請認明上海棋盤街三茅閣橋塊十六十七號雙門面內南洋製藥公司庶不致誤

●色分爲紅白兩種聽憑選購 ●速購服幸勿失之交臂 ●定價每瓶洋兩角 ●七折算 ●各種靈驗丹丸 ●每袋一角 ●批發特別克己 ●黑色梅花保身片 ●衞生參片 ●梅花參茸第一丹 ●辣克紅補丸 ●強種百補丸 ●補身青年丹 ●黑色人參片 ●無比金丹 ●戒煙精水 ●補血丹 ●參片 ●每一角 ●欲索郵票代洋請從 ●無珠屬有礙衞生本公司雖有派員在外接洽從不帶貨銷售務請注意

●緊要附告 近來本外埠各處有冒用本公司牌號兜售假冒僞藥此種藥丸經本廠化驗藥性全無諸君留意幸勿受其欺騙爲要●外埠郵寄往往有誤又被郵差誤送無從查究以後還請函索仿單者須將本公司十六十七號門牌寫明因來信常有遺失

上海南洋製藥公司 總發行所 謹佈 電話二千二百五十四號 A 8014

謹謝 多子膏 靈驗果得 弄璋之喜

貴主人仁心仁術延我宗祧新志康再拜二月十六日寄上海盆湯弄二百廿五號人壽堂照錄來函未改一字附告女科多子膏門種子仙丹索閱仿單

人壽主人先生鑒敬啓者我家三代單傳（志）年屆五旬已娶小妾六載有餘未獲一孕求神覓藥一無應效希望之心如冰冷矣去歲三月初因公赴滬廣東省帳務覓見新聞報登女科多子膏並送一冊秘訣一則閱之觸目動心當卽親至貴號買多子膏一料內有錦裝訂詳載精細返舍之後遵照服法依期行房一月後小妾經期果然未至（志）不勝歡喜因之十月期滿於正月十二夜得獲弄璋之喜子母均健云云（志）一閱此信眞大德人也生第一快事也此次返舍正値彌月之期親朋在賀（志）謹將多子膏及行房秘訣之神妙一一宣布並頌揚多福多壽幸福耳 江西大浑橋西柵翰林第穆志康薰沐頓首謹上

多子秘訣寄郵多福姿安萬萬靈每瓶兩元每打念元外埠郵政匯銀當日寄貨不悞 A 7945

Auction 拍賣廣告

禮拜三拍賣

魯意師摩洋行 始創自同治十三年即英一千八百七十四年

准于初五日十點鐘在本行拍賣小人車鐵床印字架唱戲片寫字木床椅子色銅床榛洋琴大衣服全姆牛奶箱一一肉箱白雞絲箱一糖一蜜一應鹹十件外物日子木器什佈今國箱可看此佈 魯意師摩洋行啓

怡和洋行

禮拜三拍賣

本行創設在上海數十餘年專運英國名廠各種疋頭來華按期於禮拜三上午九點半鐘在本棧拍賣如期歸新貨請諸君悉遵章程定將各貨花色名目列後今開各色羽緞羽綾大綢嗶吱元色羽毛市布細布各色漂布24碼細斜紋布30 40碼粗細布及本廠84標等貨此佈 上海怡和洋行謹啓 B1785

元芳洋行

不限價拍賣疋頭

每禮拜四

本行開設在滬已五十餘載專運英國名廠各種疋頭於每禮拜四上午九點鐘在本行四層棧當乘不限價拍賣茲將各貨列後各色泰西緞元色羽綢原磅洋紅標各磅市布各色漂布細斜紋白布竹布細貨洋標漂細布等並布各貨目皆詳列籌內贈與惠顧諸君 英商元芳洋行啓

禮拜四拍賣

打獵器

魯意師摩洋行 始創自同治十三年即英一千八百七十四年

准于初六日十一點半在本行拍賣鳥鎗汽脚踏車照相器具花名繁多不計 初五日可看 又白相船現在中國花園門要看 至前拍時在本行 此佈 魯意師摩洋行啓 B1835

禮拜四拍賣

押欵油花

魯意師摩洋行 始創自同治十三年即英一千八百七十四年

准於初六日下午二點半鐘在北蘇州路頭壩A字六號恒康本棧拍賣 押欵頭號油花一百一包 二號油花一百五十一包 三號油花五十一包 四號油花四百四十包 共計八百九十一包 分莊拍賣拍時當付定銀三成五天內出清 禮拜三隨時可看此佈 魯意師摩洋行啓 1826

禮拜四拍賣

押欵油花

魯意師摩洋行 始創自同治十三年即英一千八百七十四年

准於初六日下午二點鐘在北蘇州路頭壩第二十七號恒康西棧拍賣 押欵頭號油花二百〇六包彈 淨頭號油花三百五十包 二號油花廿三號油淨二號油花一百八十包紗 花六十包 四號油花頭廿二包彈淨 焦頭七包 飛花四包 共計二千四百廿三包 分莊拍賣拍時當付定銀三成五天內出清 禮拜三隨時可看此佈 魯意師摩洋行啓 B1825

禮拜五拍賣

押欵油花

魯意師摩洋行 始創自同治十三年即英一千八百七十四年 1821

准於初七日下午一點半鐘在外虹橋狄思威路第十六號至十八號第廿號至廿二號恒康中棧拍賣 押欵頭號油花一千〇一百六十八包 二號油花五百〇二包 三號油花四百六十一包 四號油花一百九十八包 共計二千二百三十九包 分莊拍賣拍時當付定銀三成五天內出清 禮拜三隨時可看此佈 魯意師摩洋行啓

禮拜五拍賣

押欵油花

魯意師摩洋行 始創自同治十三年即英一千八百七十四年

准於初七日下午三點半鐘在公平路第十三號恒康東棧拍賣 押欵頭號油花一百三十六包 二號油花六百七十包 三號油花二百五十包紗頭 四號油花七十九包 焦黃頭卅四包 飛花八包 共計一千一百二十四包 分莊拍賣拍時當付定銀三成五天內出清 禮拜四隨時可看此佈 魯意師摩洋行啓 182

聲明限期取贖

啓者敝棧茲因血本攸關所有從前旅客存押包箱籠等件已聲明拍賣自戊午年九月朔日起所有旅客存寄押包箱籠等物限定一月以爲限逾限即行拍賣以償血本祈請原諒特此登報奉聞 英界四馬路武林里尙仁旅館告白 C8.9

禮拜五六拍賣

上等 織絨織絲地毯 銅床住宅木器

魯意師摩洋行 始創自同治十三年即英一千八百七十四年

准于初七日下午二句鐘並初八日上午十句鐘在本行拍賣頂上優等 織絨織絲織花大小地毯數十對 上等住宅白絨毯 鴨絨被 火爐金山毯 扶梯毡 書樓寫字間大菜間房間各種頭等木器 東洋川龍鑲嵌龍頭椅 檯來路好克內門帘茶檯布 金邊各色車邊火爐鏡 水晶串鏡銀器刀叉色電檯燈 全銅床 洋琴 初五日起可看此佈 魯意師摩洋行啓 B1832

頸項結核 瘰癧丸 7965

瘰癧一症癆病根苗陰虧火旺血氣不和思想不遂氣鬱成癆憂思勞心血脈虛斷先天不足後天失調脾虛不能運化痰多流於經絡氣血凝滯頸項結核以致病成瘰癧本祖傳秘方台製丸藥消痰和血活絡養陰不論症之輕重二匣包愈每匣洋一元外埠函購郵寄安速三馬路浙江路口北首時芳照相店隔壁一百七十號門牌醫生認明德法 程鳳生製藥公司啓

眼科聖藥

小兒痘後目疾星翳遮睛紅赤腫痛視物不見各處眼科不能見效幸得法界新橋永卿里首第三弄門牌一號萬康眼藥房南首十六代眼科程少卿先生眼藥九寶眼科八寶眼藥一瓶共計洋二元明目退翳丸一瓶點之下翳赤膜皆退後再服之二瓶果然兩目痊明喜買之不勝爲特登報揚名 嶺南陳心如啓 8058

上海香亞公司

美國分廠試驗室

泰興公司

本公司特設成衣間專爲製造西服不但物質優美更兼工作精良久蒙各國人士交相讚許推爲海上第一信用卓著近擬擴充華人營業起見特聘上等技師久在英倫南洋群島實習有年經驗頗著倘承各界官紳閨淑定製者無論大禮服常禮服便服以及衫裙等類皆能修短合度累黍無差至其式樣務求合乎時宜服之者必稱愉快訂期取件決不遲誤

電話中央四八七號

貴重地皮出售

今有貴重地皮一兩處係道契地美册一千一百另一兩號計地三畝五分另一毫係法界麥德路即念五保九圖計地一畝九分另五毫單地坐落新開路白欄干即廿七保十二圖如欲根南先通信至派克路K西預四號或打電話西七六一八一號黃守成處接洽可也 0812

王圓光

兒女走失 男女逃走 不明終身 拐帶出外 結局沉重 病人生死 查壽借壽 求子求病 求壽看三世 現字問吉 尋人凶吉 報命算 身家 竹笑

治病驅邪 八字報便能知 知來人心事 看手相另請觀音靈符 迭移小兒驚邪怪症 搬大會 四馬路東首杏花樓 細看 骨肉 鐵門 十一號 滙中旅社後進 A7891

敏記票行

本號向設英界三馬路三百七十號因滿上年遷至大馬路法界大街鄭家木橋改營泰慈碱交易兼售該會善券與該會特訂優待章程分批發格外克己開彩期近欲奪頭標務請從速郵費自給

日本間醫院

東京帝國大學卒業醫學士山田駿三郎
九洲帝國大學卒業醫學士本間健兒
其他醫士數名 院內有華人通事

小兒科 內科 眼科 耳鼻咽喉科 婦人科 產科 皮膚梅毒科 外科 生殖器科

▲診所▼上海密勒路8A號文路市場橫電話北二九六一番

上海法界 萬寶源 勸慈善券弍彩 聲明

第一期湖賑慈善券八月十一開二彩第二萬另九百九十五號由本行售與天津金城銀行張君五條生和泰張君二條花春班王君一條河工局侯君一條共得洋一萬元法國分二彩由本行售出第十早巳聲明號財臨旺地鴻運首屈一指現第二期慈善券頭彩已近全張外埠原班同件郵力自給 法大馬路大自鳴鐘萬寶源 法界鄭家木橋萬寶源同啓 811

照市內批發比衆克己請君速來再奪錦標五萬元頭彩尚在快購爲盼

上海中華藥房秘製獅塔牌 益身金菊丹 補身延年丹 爲戒煙聖藥廣告

邇來禁煙期滿環顧社會同胞嗜之者猶未稍減其故有二試論之(甲)心癮之難除人之嗜慾處乎寸心習慣自然已成不易之理(乙)戒吸無良藥大凡戒煙須有良藥服下方能制止否則病隨之來即失效力本藥房有鑒於此以身心爲大本元故不惜工本不厭求精秘製益身金菊丹及補身延年丹兩種出而問世此丹有乾轉坤之妙如調元健身固精提神壯筋強力養血補腦且治肝胃氣痛傷風咳嗽不但吸煙者服之足以抵制即有病之人每日吞服一二粒亦覺精神煥發功效奇驗語云菊可延年丹名雖二實有同功之效如蒙遠近紳商各界惠顧即請函寄上海英租界山東路麥家圈口本藥房自當歡迎

價目 益身金菊丹每大瓶一元四角中瓶七角小瓶三角五分 補身延年丹每大瓶一元二角中瓶六角小瓶三角 躉批從廉另有優待章程函索即寄此布 A4650

程鳳生醫生 白濁丸

此丸專治五淋白濁小便刺痛花柳熱毒初起點滴尿管迭患至難忍若不早爲醫治流毒生研究消此症後服一劑立止痛每盒一元另年久白濁七日止身體大好無效還洋浙江路包三館隔壁北口首德時芳照相路馬生認明德法製藥公司 程鳳生醫生啓 A7968

痰嗽欬止 痰嗽 茶葉 二盒斷根

茲有內人年五十九歲患咳嗽痰氣喘月廿七日購得尊製茶葉二盒咳嗽痰氣喘當即服用試服二盒計洋一元見功立刻止其效若神實與尊製茶葉無異可稱無價之仙丹仙藥世上斷無此靈丹有愈之咳嗽不勝感謝○敬備函相報 上海英租界老閘橋堍聯昌德藥房 祇彩鳳坊義和箔莊 州雪庭翰卿 翁軒氏抄登 A8015

花容月貌 皮膚白嫩色 7970

活佛氏發明此色在印度歷試多女全體均變黑爲白以粗易細現到滬之男婦人即用過白嫩一色之皮膚白嫩且即用白嫩色之印度白嫩粗人再一老一色頓覺光彩奪目世界男女凡有皮膚黑粗紋者每盒價洋一元六角外埠函購郵費另加 上海法界寶善街八仙橋首安裕泰藥房

超等房屋召租

在新閘慶餘里內有三間二廂房又一間四間高大洋房出租宅內有自來水電燈亮公司租房中有德門路迎春里二號接洽可也 5195

招尋養媳

啓者本月陰歷初一日早晨走失養媳張氏一口乳名如意子年十五歲揚州口音身中面白路長不壯不瘦頭梳髮髻黃魚腳身穿白地柳條布衫藍洋襪黑斜紋布鞋走路兩足尖朝裏(俗稱鬥雞脚)在浦東陸家嘴英美煙公司做工於是日早晨往該廠距知一去不返除報告該管署外懸賞格如有人知其下落將原人送回者謝洋拾元知風報信因而尋獲者謝洋伍元儲洋以待決不食言 及救濟婦孺總會偵探 浦東爛泥渡鎮劉盛興鎮店謹啓

無師傳授種牛痘法

入秋以來天氣涼爽小兒佈種牛痘正得其時因小兒施種牛痘可免天花及一切瘡毒傳染各病獲益非淺本藥房新鮮牛苗已到每管可種五人可保必出並編有育兒必讀一書此能知種牛痘之簡捷法不必有師傳授即可明瞭一切茲特附贈各界如荷函索請附郵票一分立即寄上 上海四馬路五洲大藥房啓 電話三一九〇 電報掛號 各省通電報局

門診時間上午九點鐘至十二點下午二點至五點出診上午九點以前下午五點之後 門診醫例一元號金二角 出診五元號金二角 種牛痘合併聲明 本藥房常駐醫生

年久白濁果然全愈

盒收藥本五元 不靈加倍罰還 上海孟湯弄寧波路口崔氏瓣香廬總發行所啓 ○奉天金銀庫胡同○安慶軍署西○杭州陳列所○南京下關大馬路○無錫江陰巷內 分設北京觀音寺街青雲閣商場○長沙楊道街○福建總督口○東北城角○天津 每元一盒

哮喘一症有輕重緩急之分外感內虛之別要不免乎肺系受尅氣不通暢所致大凡寒邪壅遏則失於表散留於肺兪或因根源有虧腎氣不足濁陰上衝醸成痰涎窒塞肺孔不呼吸不靈張口哮喘氣急之病發矣如不從速醫治淹延時日不愈久之深甚至臥不安枕食不下咽本主人屢見斯疾憫爲揭鼻扇氣促研究無間寒暑博訪周諮搜求秘傳精選道地藥品親自督製如法煉成爲哮喘丹功效卓著特來售發以來已有數年服者無不痊愈因此丹之藥性和平虛實寒熱皆宜故能治一切哮喘氣急痰涎彌盛吼喘各症效驗如神且此丹服後能補腎益肺旺盛火力食增體健無論老年久病服之無不奏效如神又爲各地濟衆之秘寶慎勿輕視幸甚

江路口德法製藥司程鳳生名醫體虛白濁丸及滋陰補腎丸功效如神當即

鄙人患此症迄已二年始因酒醉慾動誤入花柳所致遂有玉莖刺痛尿道寒淋濁不休延醫診視痛雖愈而淋濁不止數年以來常有點膩糊口至今身瘦骨枯飲食不思睡在床褥莫可言狀適表兄前來慰問言於上海三馬路浙江路口德法製藥司程鳳生名醫體虛白濁丸及滋陰補腎丸功效如神當即托郵局匯洋四元購回二盒雙料如法用之其病痊愈靈藥濟世功德無涯爲登報誌謝以告同病幸勿自誤 南京下關葉誦芬啓 6181

A7997

仙馬寶台癲神

京都天靈寺 眞正西藏馬寶 專治文武癲痴 痰迷心竅

試驗萬人靈驗如神 馬寶能有的眞確云治痴癲第一對症本齋濟世存心不惜千金採得眞正以救世人其性能入心肝脾肺腎專治百病新舊各種文武癲狂發痴作呆以及豬癲羊癲錯心失眠之最有奇效 舖設上海二馬路泰和里對門西鼎新里內遠埠函購原班回件

英美煙公司 惠樂牌香煙 芬芳馥郁 酬世之美品也

零售每聽大洋四角

虹口 同泰煙行經理

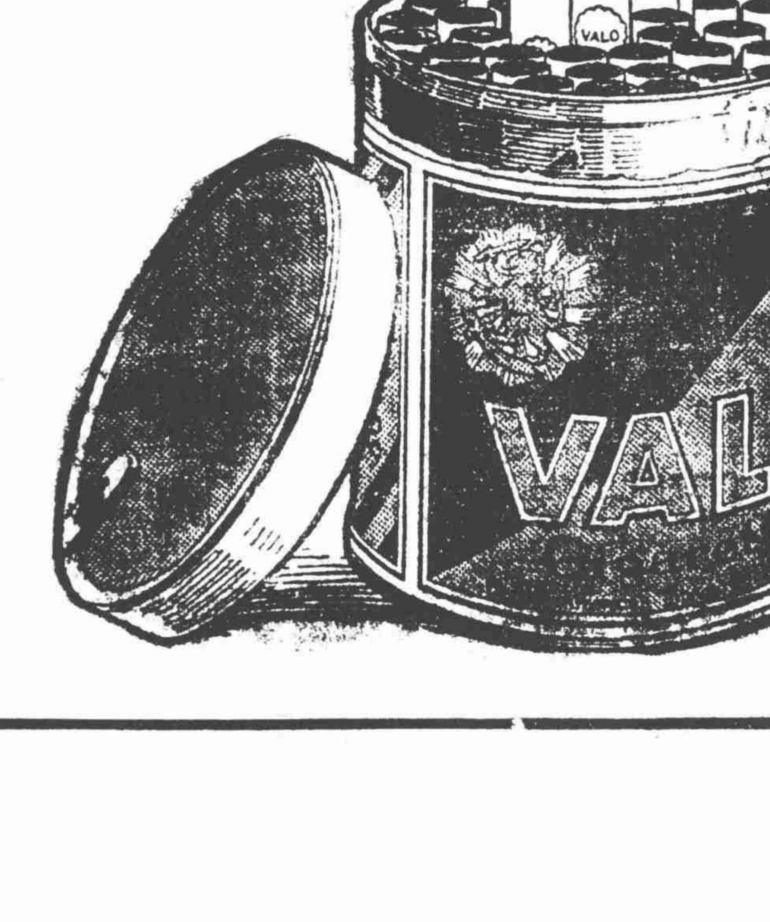

天津開灤礦務總局

出售

開平烟煤

專備各項實業機廠以及家庭之用

并售高等焦炭各種缸磚火土

如蒙賜顧請即函詢 天津英租界開灤總局 上海一號仁記路開灤分局 香港代售處天祥洋行 欲知詳情請看第 頁可也

果然名稱其實

（上略）僕前在招商局時素聞○貴主人創製沈氏羊脂珠粉鏡面散靈驗且有多數友人試過均謂神效無匹僕嗜洋煙二十餘載去年購中法藥房天然丸煙癮雖已戒淨惟面色黧黑未能還原五月初由甯至申寓鼎新棧囑茶房去買鏡面散四瓶臨行不細察回里後始知誤購別種僞藥用後毫無功效繼託戴生昌輪局買來貴製六瓶洋二元半用未二旬非但煙色退盡竟然面白而嫩引鏡自照與昔判若二人口碑載道果然名稱其實也（下略）杭州觀音閣西青蓮巷北側楚蘄本公館驗八氏頓十月初八鄉發沈製珠粉鏡面散專治男女面上煙容酒刺雀斑粉刺油光等類售價雙料洋二元半單料每瓶二角五分每洋五瓶人壽醫藥室在上海盆湯弄大街二百念五號惟市上假冒者多必須郵寄上海總行妥而便捷切切注意

天蟾舞臺特煩新排著名文武連檯歷史新戲

弍本

蘇護進妲己

▷夫排演新戲全賴情節貫通名角匹配爲宗旨蘇護進妲己一劇始係小達子何金壽殷春虎三藝員所排早已各界歡迎其戲情之佳妙亦賴名角之搭配今小達子等員隸本台以趙楊劉諸等大名角匹配珠聯璧合較前愈顯精彩惟此劇頭本自蘇護朝商起至本妲己進宮即此中止而妲己進宮之後種種事跡觀者均以未觀爲憾因此本台今特煩諸大藝員會同本台編劇主任家互相討論悉心研究排二本續三本接演其情節較前更形緊湊奧妙出奇異場場貫通精彩幕幕有關節節有幕現將排熟一俟行頭佈景齊備即行啓演屆時務希紳商各界閨秀名媛早臨賞鑒無任歡迎焉

大世界

中國第一俱樂部 在上海西新橋堍

游資每位小洋二角 童僕減半

大長片電光影戲　最新奇猴犬演戲　乾坤班文武京劇　小京班文武京戲　鳴津班大套曲藝　優美社文明新劇　本灘戲新奇戲曲　少林會尙武藝術　白雲鵬文明大鼓　老倭瓜特別大鼓　陳士林 陳瑞林果報錄　何質臣單弦快書　駱彩吾 南金子戲迷雙簧　山東班梨花大鼓　人人笑特別口技　侯嵐波 王鳳祥文明快書　周珊山時新灘簧　曾少堂文明宣卷　朱耀庭 朱耀笙雙珠鳳　吳玉蓀 吳玉靖描金鳳　吳小松描金鳳　吳小石白蛇傳　葉聲揚（英烈）　石秀峯金鎗傳　北園內菱湖燈會　花園內機器跑馬　花園內升高轉輪　花園內小蓬山　花園內蹺蹺架　花園內跑冰場　小廬山靈禽仙苑　樓下哈哈奇鏡　樓下動物院　商場內彈子間　素麵館各色素齋　大餐券每位一元　來中樓京蘇大菜　中餐券每位五角　日本式茶點飲冰　共和廳精雅茶室

▶詳細鐘點請閱大世界報◀

新世界

中國大游戲場　南京路泥城橋

▲第一劇場 愛華社女子新戲 大長片偵探影戲　▲第二劇場 髦兒戲文武京戲 最著名滑稽影戲　▲第一書場 章文啟牌子大鼓 張萬年竹節生枝 馬金鳳時調大鼓 王德岩文武戲法 常旭久文明快書 王銀桂京音大鼓 英姑娘太平歌詞 蔣九茹大飛剛义 李寶亭 王玉林 李品一 劉寶全 鄭少賡 改良雙簧 戲迷大鼓 特別大鼓 蘇灘　▲第二書場 張步蟾雙珠球 吳陸泉描金鳳 吳筱舫玉蜻蜓 諸寄儒白蛇傳 張福田倭袍傳 楊星槎繡香囊 楊月槎文武香球 沈桂英珍珠塔 本灘　▲第三書場 魏鈺卿唱珍珠塔 北里名花　▲第一屋頂游戲場 風景影戲　▲第二屋頂游藝場 長優等 體育遊戲　▲第三屋頂游藝會 童子團 歐戰影戲 最新片　▲北部第一層 西洋女子跳舞場 跑驢場運動場 秋千架 高下機　▲南部第一層 自由梯 彈子房 鴛鴦池 動物院　▲第二層 日本式餐館 百貨商場 東西洋鏡 ▲大擴張建築之一 地道大戲場 自由廳 花園瀑布 亭台樓閣

劉寶全　秋季提燈會　大香斗

本公司特備超等西樂全班各界如有喜慶開會迎送喪祭等事均可承奏請向本賬房接洽

門票小洋三角可乘電梯童僕減半月券四元詳細鐘點戲目說明請閱新世界報

茂生洋行啟事

本行在滬經理皇后火險公司歷有數十年之久公積二千餘萬磅兼理鳳凰水險事宜荷蒙各界委保洋棧房屋貨物生財衣物水火等險無不竭誠相待今爲推廣營業起見特聘沈燮臣先生爲華經理若蒙紳商各界惠顧者請至四川路五十三號或與經手人接洽無任歡迎保費格外克己倘遇不測賠款迅速久已昭昭在外無庸敝行自述也 1724

每盒洋一元每料六盒洋五元到局函購原班回件 上海三馬路大舞台正對面錫壽藥房啓 1597

蓋世美容品

的的嬌

此藥專治男女面部之不美無論黃黑煙容油氣瘡痕血點雀斑白點容痣連塗三夜均退淨美晦之藥無過於此並治男女狐腋臭最爲奇驗出售以來巳銷去萬餘料寄來謝函萬餘封據稱極有神靈非常贊美定價每料一元六料五元特製每料二元外埠函購立奉寄費不加上海東棋盤街鳴盛里對面厚豐祥號 7913

異授

奇門命相

選了然子移

趨吉避凶必求幼法不可忽略也鄙人善棄儒業性愛逸游所過名山大川偏訪高人屢蒙異人傳授不要開口能知名姓年月日時吉凶禍福專聞神光立見分曉神符治病救急回生今因老華商旅館欠租閉店移在四馬路晝錦里聚源煙錢莊內 7940

上海太古火險公司

於中國通商各埠及內地有名城鎮均有經理可承保各式房屋機器與貨物等 408

兜安氏秘製保腎丸

圖中寓意

凡勤於營業以致心力俱勞者久之其內腎必弱由是背痛腰痠風濕痛小便諸疾遂澈發生矣此丸乃其良劑效驗夙著名聞全球不拘男婦凡病屬腎成宜服之

主治

背脊疼痛　四肢虛腫　臂骨筋痛　小便渣滓
腰穴酸楚　眼簾浮腫　小孩遺尿　小便頻數
骨節酸痛　經年頭痛　婦人白帶　夜多小便
酒風脚痛　膀胱發炎　月經不調　沙淋石淋
風濕癱瘓　水蠱腫脹　易於小產　小便帶血

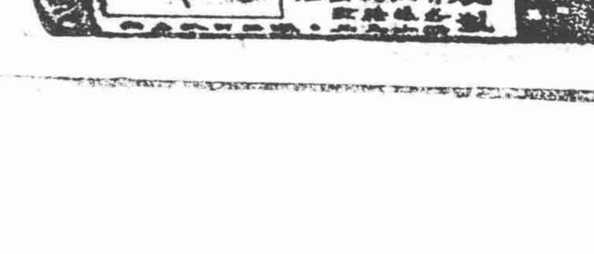

各埠大藥房均有出售每瓶洋一元四角每打洋十四元

上海北京路十五號兜安氏西藥公司啟

病不侵如患遺精陽痿陰虛腎虧之病作矣此丸功能固精益髓滋陰補腎輕者二盒包愈重者一料除根永不再發若能連服二旬大補氣血諸病不侵精神倍足服後一舉成孕湯餅之宴預設可待每盒洋一元每料六盒洋五元每打十二盒洋十元●如外貼遺精膏取效愈速每張七角膏丸並用功效益彰另有立愈心胃氣痛散專治九種氣痛服下立劑止痛每瓶洋一元遠處信購郵政妥速 舖設上海二馬路泰和里對門西鼎新里石庫門內京都天寶齋謹啟 7093

※要聞二※

耽耽而視之山東

▲日博士中澤良夫之視察談▲

日本西京大學工科教授中澤良夫博士於今夏遊歷山東歸語其所得曰環遊膠州灣一周以迄濟南據僕之調查要惟製鹽事業與化學工業二種爲最足令人注意夫鹽於我國化學工業發達上非爲最要之物乎是故鹽之輸入問題殊不可忽視僕於膠州灣附近詳細調查今日山東全省之生產額約三億斤即就膠州灣附近一帶論亦產一億斤之巨此一億斤雖係由中國式之調查所得於實際上不免少有參差然決不致大殊可斷言焉今日從事鹽之製造者大率爲中國人其法概用小規模之舊式方法設改良之而一依朝鮮關東州之製鹽方法用大規模製造之其產額必增加無疑製鹽方法既發達或增至今日之三倍或四倍亦不可知今於膠州灣附近用大規模製造者約有五六會社佈置一切非常合法

化學工業言據僕之所見於青島欲建一化學之大工業地不無困難考從來山東以產鹽煤石灰爲最豐富欲以是等爲原料而促化學工業之發達雖綽有餘裕然其他工業之根本原動力僕恐未必有望故於青島宜先籌備一種方法俾動力之供給豐富庶幾青島可漸爲貿易港而發達有日矣山東一帶今姑弗論如以河南之物資因山東鐵道之便而集於青島則於青島貿易之前途必至有希望

又就山東之生產物言前者雖有各專門家陸續調查然調查所得概不能稱完全更宜令各專門家此後至該地徹底調查爲要調查上宜注意者尤宜以利用物資之道爲最苟日本不知重視恐歐美諸國必捷足先得矣今日我國之至山東視察者大抵專顧目前之利害而不知計久遠要知宜注重者爲於山東樹立將來發展之基礎青島一小區域不足爲問題也

戰後之青島以之還中國乎抑還德國乎此一問題今日可不必論要之山東所未開發之天產物應由何人開拓此有一定之運命我國而外殆無第二者可應之是故於山東確立我經濟的基礎並促該地之發達爲我國義不容緩者焉

顧德麟又復猖獗

▲希圖報復晏城之仇▲

叛匪顧德麟自晏城潰敗後有謂其中彈死於半途者有謂其逃回老巢者傳說不一茲據來自兗屬之人云該匪率其夥匪趙其元刁玉林等現已竄入兗屬與于三黑合碼結爲一夥不下三四千人希圖報復在晏城被官軍痛剿之仇又假藉護國軍名義派人四出煽惑並聯絡各桿匪以厚勢力聞將與巨匪齊桂蘭戴得功等有圖謀濟甯之說張樹元護督以于匪在兗屬一帶勢既猖獗若再與顧匪結合愈難剿除故日昨特電招兗州唐鎮守使來濟討論勦辦計畫聞有與蘇皖聯防并調陸防軍隊四面兜圍以期一舉殄滅云

吳譚寢電之反響頻來

張敬堯 國務總理鈞鑒奉讀鹽電大義凜然慨自零陵獨立西南稱兵國軍將士轉戰千里所持以固結軍心發揚士氣者惟在克盡天職一意擁護中央服從命令而已前敵之士如能恪守斯義嚴衛地方始終不懈國家大計悉聽中央主持則希望和平或有和平實現之一日倘踰越職權誤解法理時局糾紛頗難解決小則危及一隅大則牽動全體細譯寢日通電窮本溯源根本錯誤殆不外此夫內爭不已必至亡國同是國民寧不知儼然必雙方見諒乃能統一又必中央主持始得綱領況我輩軍人法律既非歷練政治尤多隔閡奚必以亂煽亂踏西南偉人之故轍甘以國家爲孤注堯自南來至今祗知服從中央不知其他援岳係奉命令督湘亦有明文外如辦理選舉敦勸東海無非遵我大總統之電令而行既不敢逕情直突現露一己之偏私復不甘附和雷同仰承他人之意旨成敗利鈍毫不計及是非功罪絕無容心堯雖不才竊願自勉忠直之忱伏乞垂察學生張敬堯叩東印

張懷芝 本屆國會完全根據法律成立新大總統當選手續完全根據法律之規定賚送證書之後各國公使館一體致賀並聲明係奉其本國政府之命令表示敬仰之意是本屆國會與新大總統當選同爲完全合法同爲中外所共認毫無疑義我即根據法律行事彼甘心破壞者並信口雌黃所持議論完全謬妄凡係中外洞悉法律之人皆知其非是其議論毫無效力毫無可以置辯之價值也

田中玉 前接吳佩孚等寢電當復一電文曰衡州吳師長鑒接讀寢電足見愛國之誠具有苦心敬聞命矣惟法律與事實尚有難以並論者目前內憂外患迫於眉睫至於法律未嘗學問但揆諸今日時勢與其空談法理貽無政府之憂孰若趨就事實暫解倒懸之危玆者元首得人海內稱慶雙十瓜代爲期已迫亟應先促東海就職以定人心屆時應如何解決時局政府必有妥善辦法緣年來軍人主張各異意志紛歧實不如聽從政府以期一致對外也

薩黃抵閩之情形

福建清鄉督辦薩鎮冰會辦黃培松於本月一日乘海晏輪船來閩各官紳聞信二日夜俱赴馬江迎迓三日上午八時進口沿途各砲台均鳴砲歡迎九時半舟抵馬江李厚基代表張哲培參謀長及閩侯縣知事王某會即先上船迎候商務總會及商船公會員董亦接踵而至薩黃隨換乘小火輪登陸祇各隨帶一僕人另有衛隊二百五十人乘聯鯨艦明日可到由海軍陸戰隊及軍樂隊護送船政局長陳兆鏘海軍司令林頌莊步行隨入海軍儲材館各界代表均在門前鵠候警務處長代表陳文翰招商局長鍾景鏞財政廳林炳章鹽運使劉孝祚均晉謁由紳商學各界假座船政局大花廳代表各界致歡迎詞略謂閩省受戰事影響全省軍隊均開赴前敵省防空虛致土匪橫行無忌商旅裹足所受痛苦難以縷述深望薩黃二公爲桑梓盡義務實行清鄉以蘇民困以輔李督所不及民生幸甚同人幸甚今日聊具杯酒以伸歡忭云薩督旋起而答詞略謂鄙人材具短絀但屬桑梓義務敢不竭智盡力此次承父老寵招本擬以個人名義回省辦理團練復以同鄉京官謂須由中央任命方爲完妥遂於九月十七日由中央正式任命督辦本省清鄉事宜並得菊二先生夙負名望熱心桑梓相助辦理故鄙人亦樂隨其後而策進行又得李督軍電催故摒擋一切本日回里此後願諸父老隨時指導以匡不逮今日先蒙盛餼不勝飽德云云計是日陪座者永健軍艦管艦長杜艦長陳艦長劉總稽查製造學校陳校長沈丹元秘書等席中互相討論剿匪方針席散已逾午矣定五日上午九時入城謁李督下午應商務總會之宴現各團體正籌備歡迎大會西南直街一帶懸旗結綵較前次歡迎孫逸仙岑西林尤盛行轅已定在奉直會館鋪張一切矣

鄂疆最近之形勢

軍界傳述前此鄂西曾再呈現紛擾之現而戰事之發展且若非可一時結束者乃自重慶會議之後南方軍事忽反停止進行所謂氣焰一世之戰爭近竟息其聲響此中消息殊難推測惟有謂係重慶會議決於鄂取守以疲鄂防於陝取攻以搏虛弱陝事得利則再匯集大軍以圖鄂省故雖目前之戰事停頓而川滇各部之已逼進鄂疆者實未撤退一步蓋即預爲將來實行計畫之地步因之鄂西仍非可以即抱樂觀者但邇來形勢則已確轉緩和矣

又聞近頃前敵諸軍頗似有停戰消息查南軍方面黎軍謹守楠木園以上二十里之某地方按兵不動已數日矣而柏文蔚守龍坪唐克明守野山關亦未踰越一步北軍亦未進攻一步南軍刻下餉糈頗爲支絀而北軍征戰已越年餘暮氣已深無心激鬬擬步湘南後塵停戰議和

王占元督軍因宜昌防務吃緊而吳光新滯京未歸除一面電告吳司令請加令駐宜總指揮勿稍鬆懈一面電知新堤盧旅長又撥派步砲各一營往宜外特於三日派駐省垣右旗軍隊兩營由文昌門碼頭登輪開往以厚兵力而重防務

張鈁進犯鄖縣王安瀾侵襲竹谿鄂北防務大有日緊一日之概張聯陞鎮守使雖擬增加兵力以謀固守無如訓練需時緩難濟急故請省垣先調第十八師一部就近由宜昌趨赴竹谿以資迎禦王安瀾另派趙旅榮華躬率三十五團赴鄖坐鎮即以防止張鈁之入犯至對於派兵援陝一舉昨據電省請求緩發蓋以自顧不遑無暇更爲人謀也

再之南陽吳鎮守使慶桐近因有事晉京所有鄂豫聯防事宜由張鎮守使遐與宏威軍趙統領商榷辦理日昨張使已有專電來省報告矣

張使聯陞對於鄂北軍事上之計劃已分別防戰匪三區運籌頗覺周到試錄其詳情如下(一)防區該區廣遠綿亘幾六百餘里而扼重者只有漫川關北甲河竹谿各關數處其他若黃雲鋪方興岩十八盤雞籠山青龍坡皆屬焉(二)戰區該區以守區爲轉移蓋戰區與守區相近則守固而戰有所憑依如漫川關接近金雞嶺湖北關接近平利甲河關接近白河竹谿關接近鎮坪宜以接近之地爲接戰之區推其用意即古人守在河南自戰在河北之法也(三)匪區以各縣爲區域搜剿之事責之各縣團防董率之任責之各縣知事務使潰匪游兵根株盡絕不復萌芽

又聞政府以靖國軍侵入陝鄂邊疆豫匪乘間騷擾闖閩頗有蔓延之勢特令豫鄂陝三省舉辦聯防茲據軍署傳出消息鄂省以張聯陞鎮守使豫省以吳慶桐鎮守使陝西以阮作卿旅長担任司令之職已由參陸處電諭該司令等對於軍事不分畛域如聞匪警即彼此互相防剿

舊國會眾議院開會紀事

眾議院應議事件如新到院議員證書審查報告省議會暫行法第三條解釋案及尹承福議員主張省議會議員任期繼續有效并非變更議案均待議決聞十月一日第三次開議對於上列各議案均一一通過是日議員到者二百九十九人剛足法定人數開會後又續到數人二時許由吳景濂議長主席先將新到議員十六人報告姓名旋即命秘書長抽籤以定席次畢即宣告開會逐條付議眾無討論議員呂復臨時動議議員缺席扣費辦法由下次開會起應即實行逾開會一時不到者以缺席論眾無異詞議員褚輔成動議請議長諮詢院議按照眾議院議事規則第五十條之規定議事時間由下午一時起至六時止改爲由下午二時起至六時止又按照第五十四條之規定如屆開會時間不足法定人數延至一點鐘仍不足法定人數即宣告延會眾無異議又議員曹振懋動議凡議員請假書應於開會之前送於議長如當開會時送到不得認爲有效眾無異議議決時已五點多鐘遂由吳議長宣告散會

贛省會選舉議長之停頓

江西省議會選舉議長自開談話會即大搗亂迨開選舉會三番兩次俱無結果今竟至於不開會矣既無人發起再行開會又無第三派出而調和意見相持不下誠不知何時始能選出議長議及地方各要案也茲就近日所聞彙誌於下

此次選舉議長平情而論兩方各由競爭之目的物代價太貴彼此步步相防故遇事懷疑自不免於糾紛第一次選舉無結果其故在饒正音之票被人塗墨第二次未成會其故在合羣系要選臨時議長第三次因既推楊泰遇爲主席之後合羣系又推黃人庸就選舉會忽然停頓而言則明明合羣社要求任壽祺非得同意不發通啟俾得延緩時日以便作死裏求活之計畫也總之雙方都有不是而搗亂者之罪更加一等耳

讜言合羣兩社近日各派代表磋商開會手續因合羣系主張用參議員投票法讜言系則以法無此項規定相爭即在此事(其餘推監察員均易商量)兩系代表回社報告即各開會議各不相讓事仍擱起聞讜言社不欲久作此無謂之爭已表示無論何時開會投票一任合羣系定期決不爭先爭後以及或逃席等事兩日中態度頗爲鎮靜似確有把握者又據知該系內容者云此次競爭議長之費聞係以本社各發起人名義四處羅借而來至於外間亦謂得有某機關之補助者及詳細調查始知爲並無影響之事但完全由發起人四處羅借之語亦恐有不能盡信之處前京方面亦曾弄得四千元來省未必該社即不能有此活動能力是又一不可知之事也

合羣系內部風潮連日甚爲可危曹德三自胡廷鑾用陰謀取己而代即心灰意懈不願與聞社務詎胡一番蓄謀初亦未始不興高采烈自經第一次開會之後內部忽生變化票員搖動胡爲人向來機警見勢不對遂急流勇退仍請曹龍出組正席曹固不樂受人之任意予奪決計旁觀其屬於曹之一部份勢力則一視曹之進退爲轉移龍胡皆不能有之也迨日曹之一部份議員因龍欽海既要想做正議長又難籌辦欵項專望延長日期終非正當競爭之法故內部已呈分裂之象於是而又發生下項之新消息聞曹俊以當此競爭劇烈之時使有第三者出而邀合一部份入讜言中立操縱於兩社之間藉收漁人之利固最易事因不忍却部下之推戴遂又怦然心動聞已在狀元橋七號門牌秘密會商此事當時到者將及十八聞其計畫不在一方面着想表面純係用調和之美名詞將兩方面之穩健份子及蝙蝠派議員一併聯絡祇須二十二人即可左右兩方面做和事老說公道話如甲系不聽從其調解即將此一部份加入乙系乙系不聽則加入甲系如此兩社皆爭奉之矣但聞此外尚有一交換條件無論何方面得此一部份勢力即須分副議長一席與曹惟此說近於挾制恐不足信也

杭州快信

●此間金融界因受甯紹兩埠現水增漲之影響銀根驟緊錢業同行今日(八號)擬在會館集議維持省城市面方法

●北京參院議員陳邦燮等致函杭總商會略謂政府收買存土已成事實犯法害民無可爲諱鄙人等已經提出質問查貴省區份在指銷範圍之列諸君熱心已早計及利害請預籌對付方法

●駐紮塘棲內河水警第一隊長陳保彝因母病故請假回籍葬親遺職徐廳長委金毓麟代理

●駐紹第六團長彙戒嚴司令官盛開第派執法官吳繼彪來省晉謁督座請示某項要公聞十日返紹

●盧護使派前廣東督軍署軍事顧問章于天來浙聞係與楊督商榷軍事聯防問題

●杭總商會此次新舉正副會長暨會董姓名年歲籍貫造具清冊呈報省署後已由齊省長咨請農商部備案

●杭垣近來發現一種流行症初則身發寒熱頭腦脹疼旋變傷寒醫藥稍遲即屬無救故一般業歧黃者門診出診日無暇晷

●會稽金華甌海張趙黃三道尹報告省吏均稱煙禁森肅清亦無烟苗發現惟據調查所得監獄罪犯及烟犯十居其三

※蘇省要聞※

圖買軍火者服上刑

軍械爲軍隊之命脈子彈尤爲軍士之性命故李秀山督軍對於軍火誠恐有盜賣損失流入匪手等弊前經嚴格取締飭令江蘇各軍隊長官一體切實遵辦在案並製發消耗彈藥表及保管稽查各章程原爲杜絕流弊亦即消弭匪患之良好政策也蓋江北一帶土匪恃械橫行地方受害不堪者雖保非奸人私行接濟其軍火有以致之茲悉海州白鎮守使部下兵士日前果獲到圖買子彈匪犯數名情節雖輕亦處重典實寓懲一儆百之意杜漸防微之道茲將李督通令蘇省各軍隊知照令文照錄如下略謂案據海州白鎮守使寶山馮電稱竊巧日據本軍三團二營長孫肇賓呈據七連長趙玉寬報稱據該營正兵劉全勝報告有素識之汪文英帶同湯來禮到棚約請酒食再三托購槍械等情當派士兵將汪文英湯來禮扭獲據稱有船一只運麥至新浦出售帶買子彈因船被差各物均寄存同帮高尚禮船內當即派隊至船將高尚禮高洪元捕獲搜獲曼利夏子彈四十粒三十年式子彈七十粒大洋廿元一併解送訊辦等情到部當交法官提訊據汪文英湯來禮均各供認代沭境匪首周彩揚葛度揚等購買子彈此次裝小麥來浦由興昌恒購買子彈二十排每排五百文因數不足近到連內托素識之劉全勝代買是以被獲此次因船被差寄放在高某船內伊不知情等語質之高尚禮高洪元均稱汪湯帶買子彈屬實伊僱用錢守俊船裝麥售賣實不知情等語查盜匪殺人越貨抬架勒贖實恃槍彈爲唯一之利器是接濟子彈之犯罪浮於上盜之罪名若不加以重懲殊不足以昭炯戒而維公安惟現行律例並無明文規定查民國三年八月二十七日前政事堂致各省電釋吉林巡按使電詢懲治盜匪條例疑義規定第三項強盜行劫竊主身雖不行而造意或分贓而接濟洋槍及他項軍火者均處死刑以示嚴懲其高尚禮高洪元二名既訊不知情擬請保釋免累至此案由正兵劉全勝執行查獲該正兵不爲利誘殊可嘉許擬請將查獲銀洋充賞以資鼓勵除詳查與昌恒子彈來由另行核辦外理合電請訓示祇遵等情據此當感日復電稱電悉獲匪汪文英湯來禮膽敢來營勾結兵士私買槍彈接濟匪首周彩揚等顯係匪首周彩揚黨羽匪若不從嚴懲辦實不足以塞匪膽所請援照前政事堂解釋懲辦於法雖有未合然核其情節實屬罪不貸法有礙地方安甯姑准將汪文英湯來禮各即處以死刑該高尚禮高洪元現據訊不知情並准取保開釋該兵士劉全勝不爲匪人利誘具見深明大義除准將所獲銀洋二十元賞給具領外特頒給二等一級銀色奬章佩帶以示鼓勵仰仍將執行日期及供詞分別補報備查除印發外合亟令仰各鎮守使各師旅長轉飭所屬一體知照

△蘇州通信▽

▲警察所長更調 唯亭警察分所長潘業青已赴浙江另有差委呈請辭職遺缺經吳縣知事委任湘城警察分所長尋指南調充遞遺湘城分所長一缺另委戴德生接充該員等奉文後已於前日分別交替矣

△無錫通信▽

▲咨請仿辦保牛會 蘇屬吳縣各市鄉董事以年來屠禁漸弛牛價日昂竊牛之風因之彌盛農民受害無窮影響於農業前途甚大爰公議組織保牛會藉資挽回擬定章程在城內設總會各市鄉設立分會如有牛隻走失立即報告分會轉報總會通知各分會一體嚴密偵緝並不另外取費業已具呈吳縣公署批准在地方附稅項下年撥經費銀一千元並咨請無錫縣署轉令各市鄉仿辦以資聯絡而保農業

△常州通信▽

▲勸學所組織成立 徐化吾奉廳令委任武進勸學所長後即晉謁教育廳符廳長請示一切當奉諭從速組織並將成立情形隨時具報近聞徐君與教育欵產處總董劉佩衡君將欵產處交代算清勸學所即設在舊欵產處委定卜渭臨爲會計楊蔚蔭爲文牘楊彥如爲書記徐廳長業將成立情形呈報教育廳備案

▲商會增認印花稅 本邑縣商會認銷印花稅額前定全年三千元現奉印花稅處長訓令每年增銷二成經商會向各商疏通承認增銷改定年額三千六百元分四期繳縣轉解每期九百元茲又加入新開各號每期多銷二十四元有奇商會除將新加入各商店造册報縣外並請領七年度第一期印花稅票一角票一百元二分票六百元一分票二百二十四元三角七分轉給各商領貼用

▲雙十節籌備情形 本屆雙十節適值徐大總統受任之期各界對於慶祝事項非常注意均已着手籌備現定禮堂仍設在縣商會議事廳學界舉行提燈會市公所特請省教育會副會長黃任之君於九日來常假圖書館演講職業教育第一公園於十日十一日晚間放烟火二天商界均懸旗結彩以誌慶祝

△揚州通信▽

▲日海軍來揚游歷 日本海軍四十餘人於五日來揚游歷即晚渡江回艦聞海軍官佐除游覽外并赴運署面謁運使張子蔚晤談良久或云有重要關係茲錄其銜名如下艦隊司令官山岡豐一艦長上田吉次參謀八角三郎機關長伊藤久馬機關大尉加藤一雄大尉丁湫英太福澤哲四郎少尉磯部淳松尾鏸藏機關少佐村上季彥日清汽船株式會社中川義彌

△松江通信▽

▲聯合火會之演龍會 松江聯合救火會洋龍十五架於六日下午在北外榮花涇舉行演龍大會先期由該會柬約上海蘇州無錫泗涇楓涇等處救火會會員到會觀演並請上海聯合救火會會長毛子堅担任評判本邑知事李潤之担任授奬其比賽方法於數十步外豎一活動標點與賽各龍按照預定次序先後入預備處聽由評判員鳴哨後即裝置齊備向標點注射俟將標點打落仍至

懷安施醫局 陳伯威醫士 特請 毒門 專科

花柳毒莫多於滬上而花柳毒藥之廣告亦遍貼通衢稍不審愼誤服假品或劇烈之劑以致殘廢終身痛苦萬狀殊堪深恨至貧苦小民因醫藥價昂而失治者尤堪憐憫同人等因于六馬路電車轉角處和興米店東首第五家石庫門左設立懷安施醫局久仰陳伯威君行道有年于花柳一症立奏奇效特請其逐日來局施治僅收號金小洋二角以資津貼局中設有男女病室如願駐局就醫者屆有男女工人伺候

北京 保春 包醫 本堂醫生奚崇山三代祖傳專治外科花柳危險大症出立保單過期不愈即還原洋醫金藥資分文不取

五淋 紅白淋濁 血淋黃濁 勞淋精濁 夢遺白濁 石淋膏淋

小便 下疳 包頭 梅毒

魚口 橫痃

楊梅

疥瘡

黑神 專治婦女經血

A8036

四十二號門牌 勿悞

贊成人

朱葆三 楊小川 沈聯芳 虞洽卿 王一亭 周金箴 陳潤夫 姚紫若 吳蔭庭 謝蘅牕 傅筱庵 顧馨一 梁炳垣 謝仲笙 丁欽齋 錢達三 朱鑑堂 項如松 聞蘭亭 孫彌卿 同啓 A7962

上海四明銀行廣告

本銀行總行開設上海寗波路分行先設寗波江北岸溫州府城內兩處重整營業章程往來存儲逐日收解無不克己

商業櫃 存銀活期三釐計息定期三個月四釐六個月五釐一年六釐存洋活期二釐計息定期六個月五釐一年六釐二年七釐其餘

儲蓄櫃 匯兌各欵格外公道如蒙賜顧者請至本行面議可也 7383

預備處逐件拆下復還原狀然後由評判員記其經過時間於黑板至演完後逐一比對以需時最少者為勝是役東永安龍操作最為敏捷自始至終僅需時六十九秒會中所備之銀質大獎牌遂被該龍奪獲其次為妙嚴寺龍需時七十秒最慢者為東門龍需時竟至三百三十二秒之多

▲公有林場之籌備會 縣立學校建築公有林場一案迭經各該校長勸學所縣署第三科開會討論公決在勸學所附設林場籌備會並公推第一校長錢魯詹蠡徒校長張蔚丹起草林場章程六日上午該會續行召集各校校長勸學所長縣署三科縣視學縣農會長等集議林場進行事宜及研究錢張兩君所草之林場章程十時開會公推勸學所長張彬士主席先由主席通讀章程逐條加以討改通過後並議決三事如下(一)推縣農會長吳步蟾為林務主任第三科科員袁玉雨為事務主任協助籌備事宜(二)由縣教育團各主任將籌備事宜會呈縣署詳省立案呈文推張蔚丹錢魯詹起草(三)俟林場章程呈准官廳後再行定期召集議董選舉職員擬訂細則

△嘉興通信▽

▲勸學所之會議 嘉興各鄉學務委員疊奉省令催促設置迄今並未核委頃悉勸學所長莫其瀾昨又奉到教育廳伍廳長訓令飭於文到十日之內遵章將該縣各區學務委員分別委定造具履歷送候核辦現該所長以本縣轄境較廣此項學務委員究竟應設幾人公費如何規定自應詳察教育現狀妥為規劃現定九日下午請縣署教育主任視學員暨二十五區學董到所開會討論進行辦法遵議實行

時評

顧德麟 （吉）

顧德麟以一投誠之土匪。擁衆不過數千。軍火又不充足。張樹元出全力以擣之。僅僅擊散其股衆。不逾時而又嘯聚。矣今則聲勢更甚於前。且挾一復仇之目的。此後之蹂躪吾民。亦必加甚。是顧德麟之在魯省。固不可以尋常土匪目之。而視為癬疥之疾也。

育麟產科醫院

本院特請產科專家鄭淑芳女士為主任專以接收胎前產後婦幼內外諸症平產難產及牛痘

(送)(診)上午十時至十二時 (接)(生)隨請隨到 (診)(金)訂住院簡章另(特)(贈)券函索即奉 婦兒診察優待

門診下午一時至三時 出診三時至八時

(院)(址)上海寶昌路寶康里口二〇五號至二〇七號 (電)(話)中央五九七三 7628

開灤礦國產

啟者敝礦所出煤槽九槽林西等塊五統煤煤屑種種早經名震寰宇毋待贅述而焦炭一項分有二種一曰頭廚焦專供焦鐵之用一曰式號鎔不但各爐用皆合宜且可供諸廚灶幸蒙同胞惠顧無任歡迎之至

上海開灤礦務局特白

大興電器公司大贈品

本公司為擴充營業起見由棋盤街移至大新街俾得顧客便利並於陰歷八月十一日起特別減價兩星期另贈美女山水各種畫片

上海二馬路大新街九十七號 電話三八四三

謹防假冒

清快丸創銷有年素蒙各界諸君信用銷路甚為發達然近來各埠無耻之徒負度厚利揑造仿冒假貨係人購服非衛生而且有害此彼之徒則顧自己厚利囊橐豐盛不顧諸君衛生受害但本堂清快丸誠心研究均用貴重真品材料如蒙購服者請認明狗頭老牌清快丸字樣庶幾不致誤

清快丸專治

◉中暑傷寒 ◉感冒時邪 ◉吐瀉腹痛 ◉溜飲痰咳 ◉胃脘疼痛 ◉食思缺乏 ◉山嵐瘴氣 ◉酒醉昏迷 ◉卒中昏倒 ◉惡心嘔吐 ◉食物無味 ◉赤白痢疾 ◉舟車暈眩 ◉頭痛目眩 ◉飲食難消 ◉積滯痞悶 ◉精神鬱結 ◉水土不服 等一切危急諸症服之即毒通解竅異有起死回生之神功

總經理處 上海 日信大葯房

雙妹老牌化粧妙品

花可娛情而悅心意香能辟穢以助芳妍可知花香者盡人所同好也本行尤採其精美者而盡其善現自製出如白玫瑰 白玉蘭 茄士咩 素心蘭 素馨 桂花 宮粉 白蟾 茶薇 夜合 瑞香 檀香 紫蘭 水仙等十餘種均皆馥郁宜人馨香出衆一滴衣巾旬日不散也

超等一號各種香水

一安半庄超等香水一元
一半安庄一號香水七角
散買超等每安六角
一號每安四角

超等牙粉

大瓶三角 小瓶二角

各洋廣貨店均有代售

總發行所 上海南京路棋盤街交通路

廣生行啓 A7688

兜安氏新出品止咳藥片

上海各大藥房均有出售
每瓶洋柒角每打洋柒元
上海北京路兜安氏西藥公司

注意

此藥片係本公司新出品藥料純良性極和平味甚適口香氣文雅藥之形式為扁圓小片裝於小玻璃瓶極便隨身携帶可以藏之衣袋凡患咳嗽喉痛喉嚨刺激聲啞聲嘶等只須含藥一片徐徐化之畢竟有奇效也倘演說唱歌唱戲諸君在未發聲前含化一片可免喉嚨發癢刺激咳嗆諸患而於歌妓尤為相宜請試之方知此藥之不謬也

前門牌香烟

各處均有出售
每聽五拾枝售大洋五角
兩聽售大洋一元
英美煙公司總理

注意

電氣火爐 (八)

電氣火爐最稱潔淨和暖凡本處用戶去年冬季曾向本處租用電爐者如本年仍需裝置務須從速向本處接洽以免臨時向隅 本處樣子房南京路四百七十一號 電話中央二千六百六十號

滬西人工部公局電氣處啓

益世耳聾還聽丸

患耳聾之症甚多市上所售該藥林立然往往不得方法萬難收效然患耳聾皆因腎水下虧相火上炎鬱火生肝以致耳聾目昏聽視不靈陰虛氣虧血脈不能流通呼吸不能靈捷故有耳鳴耳聾耳脹耳痛言語不聞等症本主人得世傳秘方加工精製專治男女老幼兩耳重聽雖二三十年老症服之立見神效轉聾爲聰補真陰增津液除浮火退虛熱妙在服後神清氣爽身體強健永無復發之患實經試驗萬無一失專治耳聾竟有再造之功早蒙仕商學界信服允推耳聾還聽之妙藥一二年之新症二三盒告痊雖十年廿年之老恙連服一料包可[illegible]

包愈立止遺精聖藥

京都天寶齋凡購遺洩藥必須認明牌號此丸有中流砥柱之力挽回造化之功確係普天下第一靈丹如不效驗原洋奉還

凡患遺洩之症皆因腎水虧耗相火妄動或思慮太甚酒色過度以致心腎不交無夢亦洩見色即流久之面黃肌瘦腰酸體軟四肢無力虛損勞傷由此起矣若不醫治將來根深蒂固望愈甚難治藥雖多對症者實少本齋深悉病源[illegible]得異人秘方名曰純陽必愈丸專治[illegible]

新新舞台 三馬路大新街 萩風新劇場 址原舞台

日戲 樓廳二角 樓廂一角 月樓四角 廳廂三角 頭等二角 二等一角 茶券通用 日戲一角 夜戲二角

（徐寒梅）（戴一飛）（鄭）（正）（秋）（夏天人）（馮毓秀）

張曉鐘雁音 薛光燕云 董明俠苗 張天燕枚 胡民笑警 何立鄒鐘 傅秋聲小 譚聲袁雲 甘志遠王 華遠泣影 張紅李瘦 董劍駱夢 張俠浩鶴 華蘇青松 別新張青 大聲浩選 陸公雪志 張大明英 呆雪識英

第一滑稽生 （張）（嘯）（天） 第一名生 （鄭）（鷓）（鴣） 著名旦角 （陳）（影）（影）

初五日 賣花聲 殺妻之接吻

初五夜 大悲劇 歸夢

勸業場

本場新製活動樓閣漁樵耕讀火車穿山過嶺特加各種燈彩覽勝諸君請早賞鑒

二層商場本館	三層遊戲園	四層	七層
▲髦兒戲 初五日 山海關 殺妻 唐寅 文昭關 王鳳官 王翠鳳 王鳳寶 一枝梅 品紅 汪處 牡丹翠 (梵王宮) 下江南 ▲初五夜 董官鳳 王翠官 王鳳寶 一枝梅 雪艷 牡丹翠 殺廟 新殺子報 御林軍 彈子間 陳士林 瑞麟 九絲套 日果報錄 夜果報錄 諸寄儒 張福田 吳玉蓀 朱少卿 文武香球 描金鳳 大紅袍 鄂州血	韓秉謙 張敬扶 魔術 日夜開演 女子新劇 日演 夜演 哀泣記 絃豆 解家庭	邵文濱 馬金生 改良戲劇	望遠鏡

本場慶福小京班新排文武好戲塔子溝全新行頭工竣隨即開演

小京班初五日：李福先 朱福瑞 王福連 趙福和 陳福強 李福文 王福英 陳福強 陳福強 黃福春 草橋關（三擊掌） 新排好戲 同惡報 妻黨 三本年羹堯

▲初五夜戲：黃福春 王福堂 朱福瑞 陳福強 宗福皋 周福善 王福英 趙福和 宗福皋 大回朝 過年 新 頭本虹霓關 二本翠臣宴 收關勝

特請環球第一大魔術家

韓秉謙 環球第一大魔術家

初四日起日夜開演

韓藝獻法怪日一一日虬戲神鬍而士結一至濕眼應月日日其人一人疵君不靈常前術往幸之
秉歐迎以彼爲非前江院妙天上女舌辭勸人界允初夜變中驚茶語可言慎應演絕韓漢勿謹
謙美良器部環盧來路獻處佐之咸不因業士蒙特四准化最異靈竟尋此密故此後君交啓
君所由勝人球聲混上技眞天西瞪能欲場共韓訂日演無足者能無據術即不等之急諸胥
游至西無士第也在海其欲勝人目贊邀與擴君九起逐窮令有作瑕韓稍不能空妙於君失

商部註冊 第一等獎勵

中國第一家自製各種鏡片

明明眼鏡公司

請君如欲購最合光最新式最可靠之眼鏡請至本公司或一試

總公司上海英大馬路新巡捕房對門 支店英大馬路抛球場口 外埠分公司蕪湖長街蔣家巷口

毛湘泉新曲

貴府喜慶相邀 灘簧原班 配角七元 四人部角 親到九元六角 外加戲法另議 請至二馬路跑馬廳安康里南弄十一號或大舞台後檯面洽 A931

新貨到申

本公司運售貨品垂數十年素以祛盡陳腐力求新奇爲主義茲又向英國選購各色嗶嘰絲絨花綢絲襪海虎絨花邊洋布邊緞帶麻紗手帕以及各種大衣料秋冬應用品無不優美完備花樣翻新刻已到申倘蒙各界士女賜顧格外克己無任歡迎

南京路九號 泰興公司白告

可靠之燈光

凡商行而欲依正當方法營業必須於行中用可靠之燈光倘燈光時明時暗竟可謂之無用欲求穩妥可靠長明不熄實應裝用自來火燈蓋自來火燈最爲可靠而且取價極廉也

上海大英自來火公司啟

家庭良藥

毓麟保腎膏藥 強腎種子 男女均宜長貼

氣血長精神除洩瀉其性溫而不熱其功漸進而不迫貼之愈久愈神有慾則助長之妙無慾則培延年廣嗣久貼永免腹之患凡精竅不固遺精虛淋痛氣腹痛婦女經水不調或遲或痛子宮寒冷[illegible] ●每張大洋七角每打洋七元外埠函索即寄 ●總經理上海英大馬路永安西面英華街惟新里維羅 ●四馬路望平街西首潤錩興洋貨店 ●通用不折不扣 代售處石路中太和藥房 此膏補腎壯陽固精益髓去濕止洩之功加另白帶遺精腰膝酸冷等症公司

呂宋白棕繩

本公司自運呂宋白棕繩貨色美價廉久蒙諸君光顧備請大小尺寸俱全 四川路三十九號 本公司東西華德路 永盛公司 7224

天蟾舞臺 九月初五夜（夜戲減價注意）

優等官廳八角 特別官廳七角 特別包廂七角 頭等正廳四角 三層特等二角 三層頭等一角

（每逢禮拜六禮拜日准演日戲文武藝員一齊登台） 電話三七〇二

富仙舫 諸雲仙 王益芳 沙香玉 吳鐵庵 張德俊 尚和玉 婁廷玉（小桂元 應寶奎） 霍春祥 楊瑞亭 劉松亭 劉玉琴 趙君玉 林樹森 殷春虎 張德俊 小達子（董俊峯 洒金紅 李寶龍） 何金壽 小桂元

望兒樓 泗洲城 虹霓關 魚藏劍 晉陽宮 全本斬黃袍 白門樓（活擒呂布） 請宋靈（代哭靈堂）

大舞臺 九月初五夜 特煩優等文武藝員准演好戲（大減價）

特別包廂五角 特別官廳三角 二等正廳二角 三層統售一角

馬俊山 王祥雲 于振廷 應寶蓮 陳月樓 應月樵 佳梋鳳 張桂芬 白玉崑 陳月樓 陳月樓 張桂芬 佳梋 姚俊卿 白玉崑 ※毛韻珂※ 趙如泉 應寶蓮 趙竹卿 于振廷 陳嘉麟

鍘美案 活剝人皮 鳳凰山 請宋靈 全本唐皇遊地府

新舞臺 九月初五日戲 價目注意

二等五分 頭等一角 特廳二角 特廂三角

本新舞臺南市電話二百二十號 北市電話三千四百九十一號 北來車輛直達本舞臺免查捐照 日夜開演文武藝員一齊登臺

湯雙鳳 潘桂芳 張順來 鳳 劉漢臣 鍾林 李祥林 許奎官 張德祿 曹甫臣 楊善華 夏月華 邱治雲 趙文連 歐陽予倩 夏月珊 夏月潤 汪優游 周鳳文 潘海秋 查天影

雙合印 戰蒲關 小放牛 大花蝴蝶 全本情天恨海

新舞臺 初五夜戲 減價注意

二等一角 頭等二角 特廳四角 特廂五角

本新舞臺南市電話二百二十號 北市電話三千四百九十一號 北來車輛直達本舞臺免查捐照 日夜開演文武藝員一齊登臺

潘桂芳 張順來 楊善華 夏月華 李祥林 劉漢臣 曹甫臣 張德祿 倪金利（大閙） 許奎官 周鳳文 夏月潤 夏月珊 趙文連 邱治雲 李俊臣 查天影 汪優游 趙文周 歐陽 予倩 邱治雲 潘海秋 鍾鳳林

取滎陽 天（良地）心（誠 空計） 嘉興府 全本男女平權（煩演）嫦娥下界

大世界內乾坤大劇場九月初五日夜戲目

另售座資廂座一角正廳六十 手巾小賬分文不取

日戲：小如意（瓊林宴） 侯雲峯 李德山 李福祥（邢彩芬）（龍海雲） 全武行 大八蜡廟 楊月樓 李人俊 西廟（佳期） 通州奇案 粉菊花（楊小金仙 小孫奎垣 小禿銀花金扇）（全本）

夜戲：小楊金仙 禿扁 大登殿 看香頭 侯雲峯 侯雲祥 李德山 李雲 邢彩芬 全武行 大金錢豹 滿台飛叉 清客串 于金奎 小雨亭 小月樓 楊人俊 李菊花 粉 鴻鸞禧（天燈） 李陵碑 俊雲 鎖雲囊

日夜開演 秘密 潛行艇 共三十本 今演第廿五廿六廿七廿八本

天蟾舞臺初五夜戲特煩著名藝員拿手好戲

小達子

請宋靈（代哭）（靈堂）

楊瑞亭 趙君玉 尚和玉

全本斬黃袍 白門樓（活擒呂布） 晉陽宮（鎚四平山）

吳鐵庵 劉玉琴

（魚）（藏）（劍） （白）（門）（樓）

大舞臺初五夜本特煩最優等文武藝員准演拿手好戲

環球第一優等武生

白玉崑

請宋靈

全本唐王遊地府

天蟾舞臺九月初六雙十紀念節准演日戲

全體名角一齊登臺

張德俊 董俊峯 吳鐵庵 何金壽（林樹勳） 小達子 沙香玉 殷春虎 劉玉琴 趙君玉 李桂芳 劉松亭 尚和玉 楊瑞亭 林樹森

花蝴蝶 黃金台（代演盤關） 十八改良扯 全本花田八錯 葭萌關 張翼德 挑燈 戰馬超

翠鳥牌香烟

烤

君識此字矣 君已知其作何解矣 然則翠鳥牌香烟其味道其香氣係較他種更好 君亦知其故乎

因其烟葉係 用烤法製成

英美烟公司總理

清香適口 老刀牌香煙

昨日燈謎之射名 嚴顏

燈謎候 合肥爲內閣總理（聊目一） 致

（聊博一粲） （並無贈品）

謹防假冒

英美煙公司

白禮氏船牌肥皂

白禮氏船牌肥皂

製造有名之船牌蠟燭著名白禮氏公司亦造船牌肥皂該肥皂受有賽會最優之獎賞船牌肥皂是用最潔淨之材料作成故此可靠爲極妥當並速去垢 賦者

凡賜顧者請防假冒

上海德記洋行啟

本行開設倫敦香港汕頭上海已久經理著名廠家進出口貨洋廣雜貨洋布花色呢絨大小五金鐘牌及馬牌油漆松香水及哪皺獅牌各樣道林油光棉等紙料以上各貨歷蒙貴客賜顧者均請價廉貨美小行亦格外克己而冀推廣生意早經馳名中外暨英國地球火險公司且貨本其瓦各埠均有分行設遇不測賠款迅速非常所有房厚貨物生財衣服廠棧等者可保險其價從廉以上各發業請至二馬路A字二號三層樓上本行面議自當極誠歡迎此佈

陽歷十月二十七號 陰歷九月二十三日 開獎 電報掛號一九八四號 電話中央一五四五號

湘賑第二期慈善救濟券給獎章程

湘災奇重待賑孔殷本會自奉政府核准接辦湘賑獎券以來第一期之獎極承各界歡迎購銷倍形踴躍以致不敷應付有負諸君光顧是用款然茲第二期獎券特呈請內務部加印一萬張所有中獎彩號格外增多以答諸君好善積德之盛意尚祈鑒察是幸 今將得獎等次開列於后

獎別	張數	獎金
頭獎	一張	獨得洋五萬元
二獎	一張	獨得洋一萬五千元
三獎	一張	各得洋六千元
四獎	二張	各得洋三千元
五獎	四張	各得洋一千元
六獎	十張	各得洋五百元
七獎	二十張	各得洋一百元
八獎	五十張	各得洋五十元
九獎	一百張	各得洋四十元
十獎	八百張	各得洋二十元
頭獎上下附號	二張	各得洋三百元
二獎上下附號	二張	各得洋二百五十元
三獎上下附號	二張	各得洋一百元
四獎上下附號	四張	各得洋五十元
頭獎末尾	五百九十九張	各得洋十八元
二獎末尾	五百九十九張	各得洋十五元
三獎末尾	五百九十九張	各得洋十二元
四獎末尾	一千一百九十八張	各得洋十二元

共計得獎彩號三千九百九十四張 獎銀十足照付毫無扣折 全張六元 如得八張 每條大洋六角 大獎可向各地中國銀行匯兌 洋價概照申市 總發行在上海民國路老北門東首第二百七十一號大洋房內

上海慈善救濟會謹訂 A 0387

永年人壽保險有限公司

本公司承保壽險能照出金鎊保單有志者可乘此金價大跌之好機會速來投保○○請打電話至中二千六百零一號或函致上海廣東路十號敝總公司接洽可也

B 1725

婦科至寶

種將湯

種將湯一藥乃由各著名醫家及醫學博士酌定原方治用我國出產藥品別選精粹配合而成自發行以來解除女界之隱憂已不可勝數其最妙者乃用中國藥料而純本國人之病症自能適合體氣加之定方得當藥配君臣既藥性和平而不失諸猛烈又功效神速而不失諸平淡無效故凡婦女所患之不可告人之隱痛暗疾投以此藥無不立見霍然病除即無病之人常服此藥亦能滋補血液血旺則百脈強健面色亦日見紅潤而尤易受孕一索得男誠可預賀

定價 二角半 七角半 一元 四角 四角半

總發行所 上海嚴大生製藥公司

分售處 各埠各大藥房

7645

強種 精血丸 補身

血不足之症尤宜服之時哉時哉幸勿失之延緩也▲價格 小瓶洋七角半每打七元二角大瓶一元二角半每打十二元

總發行所上海中英大藥房 各埠本分號及各大藥房均有發售

7969

諸君有身體虛弱急欲進補而因天時濕熱未敢遽進者乎今天已燥涼濕熱盡掃欲謀調補此其時矣調補之藥精血丸最有效力而無流弊約言之則無論男婦老幼但服此丸皆能滋養腦筋流通血脈調和臟腑增長精神開胃平肝堅筋壯骨潤腸利便清肺化痰效力神奇不能殫述而於病後戒煙婦女月水不準小兒疳積一切未化老人感寒喘咳逢節勞傷舉發

……九先後告愈見聞二十餘人一無復患真有生死人而肉白骨之功奉告同胞共登仁壽特此登報 詰謝藥之精良也○天津河北遊學生周興鳴謝

7273 7611

……服立止每瓶五角○另有小兒救命丹名曰萬應保赤散專治小兒百病服下馬上見功每瓶洋一元如不靈驗包退還洋以昭信實遠埠函購原班回件自力給○舖設上海二馬路泰和里對門西鼎新里

7600

本埠新聞

絲經漸有暢銷之望

前昨二天磅價似已見縮以故出口絲經頗見活動洋商已有着手購辦由英法印度商信孚百利達昌白頭等洋行買進各牌廠經約計四百數十擔又沔陽河溶等絲一百餘包市價尙屬穩健據聞美法國內銷場頗暢待公司船放洋有期均須裝運出口云

華人競購美國公債

美國第四次自由公債券截止之期將近在此數日間正好踴躍競購昨日午刻爲止募得之數已達美金七十萬有奇午後源源來購者人數當亦不少也蓋此次公債於華人大有利益以故近日應募預購者較初開募數日尤盛今日（即八日）個人獨購最巨之數爲美金五千元尙有圍董朱葆三君及富商數人於截止期前均須預購巨額之公債劵云

律師公會電爭江寬案

敬啓者關於海軍部組織特別法庭審理楚材江寬肇事一案上海中國律師公會特電法部抗議已誌昨報茲將電文兩通錄左

（其一）北京司法部總次長鈞鑒楚材江寬肇事一案現上海總商會登報爲江寬被難家屬及貨主代請美籍佑尼干律師行使職務核與法例不符且該案業經明日即須開庭乞速商海部電阻上海律師公會會長蔡倪培建議齊叩魚印

（其二）北京司法部總次長鈞鑒魚電諒達廣日江寬楚材案開庭非但准許英美各律師到庭辯論且由監審長允令理爭官許繼祥用英語陳述違法喪權莫此爲甚現正展期一週乞再速商海部糾正上海律師公會會長蔡倪培建議齊叩

▲又英文滬報云中國律師公會因江寬輪船一案已向北京司法部提出强硬之抗議反對外國律師上中國公堂按此係容許佑尼干律師等代表避難家屬之結果云中國律師謂欲免外國律師以此爲上中國公堂辯護之先例則司法部亟宜電令審理江寬案之海軍當道取消特許外國律師出席於純粹之中國法庭之成命蓋此案原被告皆爲華人而我國司法當道於外國律師又無管轄之權也

明日之國慶紀念

▲明日爲雙十節國慶紀念之期總商會暨縣商會循例通告各行號商舖等應於是日升旗懸燈同伸慶賀並由縣商會在東西路口高搭彩牌樓及門前張燈高揭共和國旗滬南工巡捐局並商辦內地自來水公司等均分別預備慶賀典禮聞是日大商家與各團體均休息一天

▲青年會定於今日（九號）晚八時開大會預祝國慶所定秩序異常優美除召集全體會員同伸慶祝外請盧護軍使暨諸名人演說並有音樂唱歌揚國旗及演新製中國勝景海寗潮影戲屆時之熱鬧可想見矣

▲上海救火聯合會以舊歷本月初六日雙十節爲國慶紀念特於日昨通告各區救火會於是日除懸掛旗外並於下午二時各驅火龍皮帶車及扶梯車等齊集小南門救火聯合會會同出發遊行由會往西中華路朝東走肇嘉路一直往北中華路朝西貨帶路一直出方浜路往北民國路往南到會各散以資慶賀

▲滬南兵工廠謝總辦除飭各廠循例停止工作外並在各局門及公務廳等處概搭彩棚高懸國旗以誌慶祝

▲步兵三十八團團長馬懋勛以明日爲國慶紀念之期所部各兵士均應停止操演一天以示休息惟値此戒嚴時際概不准出營閒遊祇許各在隊內休息並飭兵士在團本部門首高懸國軍二旗以誌慶賀

▲少年宣講團團員於雙十節上午假南市第一商業學校攝影紀念遠遊宣講隊分赴浦東張華浜閘北等處宣講新少年報臨時贈刊紅報以誌國慶並印單張傳單數萬張派員在本埠各處分贈

▲商界青年莫美卿等爲紀念國慶增進民德起見於民國五年國慶日始印發新民德雜誌年刊六册合爲一卷海內外各埠久已風行今屆國慶爲該雜誌三卷一號出版之期內容如「知德合一」「獨立自尊」諸篇均爲有益青年之作各界人士欲先睹爲快者請函向上海愛而近路廿七號畢雲程君索閱可也

分運單定要縮短期限

商界反對分運單縮短期限一事迭經縣商會開會籌議並致函稅務所除鮮菓業允從五個月外其餘各業殊多困難請轉詳江蘇胡財廳長體恤商艱予以通融等情已迭紀前報茲陳所長已奉到胡財廳長指令當即據情函復縣商會云逕啓者案奉財政廳指令敝所呈分運單縮短期限據情請示由奉指令據呈已悉查分運單縮短期限專爲杜弊起見商會所請鮮品以五個月餘以一年爲期斷難照准仰即轉致此令等因奉此合亟函致貴商會希即轉致知照云云該會接函後已轉知各業領袖查照去後據油豆餅米各業得悉前情羣相反抗已定即日邀齊全體同業在𡊮秀堂開大會徵集意見公決後卽圖進行

日軍艦過滬小泊

日本第七戰隊旗艦千代田艦前奉命來華停泊漢口以爲長江警備令因軍艦須磨奉命與之交代不日將到該艦遂於漢口開程已於昨日午後一時半來滬暫泊山碼頭一俟須磨來滬即須拔錨返國云

日兵返國過滬

日本植田少佐於去年九月奉命率隊來華爲中國中部派遣隊後近因前月之末任務已畢當與目前派來之野上大隊交代故於本月三日乘色丹丸於漢口啓程已於前日（六日）抵吳淞將校諸人抵埠後即於萬歲館休憩移時旋即回船翌（七日）晨已啓程返國矣

浦東匪徒越貨殺人

浦東三林塘迤南吳家宅鄉民吳錦文今年二十歲向以務農兼做麻袋苦度舊曆八月三十日有人喚吳至杜家行彥理麻袋家中祇有其母吳馮氏年約四十餘歲不料前晚忽有匪徒突至吳家行刦物件該氏大聲喊救當場爲匪用刀砍斃所存棉花五包已被擄去二包並銅水煙袋一支匪携贓遠颺無人覺察迨吳歸家察悉其母已體冷如冰乃報告該處二十一保二十八圖地保蔡上坤投報縣警察五分所奉干警佐派警看守外令飭吳協同地保於昨午詣上海地方檢察廳稟請相驗

浙江路小錢莊遇盜

昨日上午十句鐘有匪徒一名突至英租界浙江路二百八十三號門牌震康小錢莊從櫃檯上躍入店堂出示手槍嚇禁店夥學徒人等聲張當將帳檯上之小洋八十七角攫取藏入衣袋內仍從櫃上跳出該匪恐人追捕卽連開空槍二響示威飛逃而逸事後該店主即據情投報老閘捕房請緝捕頭得報立飭中西探兜拿無着遂回禀捕頭轉請各捕房一併協拿云

造船所擴充地址

江南造船所承造美國運送艦因工作地點不敷故由劉所長商由兵工廠以西砲台暫行借作造船之處惟該處一帶均係空地四圍並無亦色深恐失竊物料情事業經劉所長飭工匠一律建築竹笆並在該處浦灘加築木壩由長泰商號承築計需壩價工料銀一萬四千兩

河工經費決議帶征

昨日（即本月七日）上海縣公署會議三林鄉河工籌費問題與議者爲三林河工總董趙志熙穆抒齋趙緻之湯藴齋喬棡等公同討論後議決河工經費由縣公署在忙漕項下帶征云

中外聯合拒土會紀略

昨日下午五時中外聯合拒土會特開大會於靑年會之殉道堂到會者二百餘人上海各大團體領袖多與其列首由臨時會長英人梅益盛君主席報告宗旨次蔡式之牧師演說鴉片之害謂吾儕小民身家性命將被當道諸公吸入烟斗孔中次朱少屏君演說靈惡永亨兩銀行以三百萬借與土商向政府販買存土頗爲兩銀行惜之次美人勞林生君演說剴切沈痛舍坐動容次建設會會長聶雲台君演說略謂收買存土之事爲我國亡國滅種之機我民若再放任不加阻止其罪與收買存土者等且中國貧弱之原因在國民不道德不道德之總因爲㦖惰達官當局剴意積錢實爲自身下半世㦖惰計且爲子孫㦖惰計最爲惡習鴉片爲助長㦖惰之利器國家以文學實業之關係致衰弱者數十百年後猶有恢復之望若因吸烟而體育不振則其亡也萬劫不復吾民而猶未心死者宜速共去此亡國滅種之毒物云云次袁恕安牧師演說謂政府行事所以有今日之倒行逆施悍然不顧者皆因人民積久懦弱之故此次若再不起反抗以後政府更無顧恤民意之日次褟良才牧師以粵語演說亦多動聽末由梅君提出辦法以中外同人要求中國政府悔改取銷販賣煙土之事并禁人民種植罌粟私運鴉片嗎啡等事務使中國烟毒完全消滅而後已全體舉手贊成七時散會

又開會時徐維繪君宣布萬國改良會全權代表丁義華君自朝鮮寄來復函略謂鄙人現將回華竭力反對可恥之收買煙土事件且將盡力攻擊之此事與中國官吏名譽敗壞殊甚孰能容之君當盡力反對之云

學生會之贊助會員

寰球中國學生會第八次徵求大會一切情形疊誌前報近聞昨日又得張季直先生署名爲永久會員現在共計已有永久會員長顧馨一君亦署名爲永久會員南市商會會員三十八人該會定章付會費二十五元者當推爲贊助會員茲探得該會已有贊助會員一百三十八人特將姓氏錄下

王正廷 王寵惠 王敬方 巴樂滿 甘翰臣 朱叔源 朱斯芾 朱禮琦 朱葆芬 朱慶瀾 伍連德 安德立 李登輝 李晉懋 李鼎新 李竹舫 李靖國 吳其藻 吳滌先 汪彭年 沈寶善 沈爾昌 沈寶昌 宋發祥 呂志伊 金韻梅 林永謨 林祖溍 林葆懌 周奉璋 周梂功 周耀南 周琳 周長齡 周壽臣 周萬鵬 吳鎣 柏文蔚 林思溫 徐光溥 周仰山 周詒春 周之彥 范源廉 范芝生 柯鴻年 施振元 唐元湛 唐乃安 晏振悅 梁望秋 梁炳農 梁啓超 徐崇欽 徐善祥 徐惠霖 徐紹楨 高思翰 高汝明 高蟾伯 高爾登 秦子奇 孫多鈺 夏敬觀 夏孫鵬 袁履登 桂埴 宦超英 容觀梲 陳君衍 陳寶年 陳熊 陳寅 陳金山 陳煥之 陳文翔 陳杌 陳金安 陳天佑 陳若錦 陳振芳 張孝君 張竹君 張煜全 張景芬 張鶴隱 陸費逵 章宗祥 康寶恕 郭子東 郭承惠 郭秉文 郭秀夫 郭八銘 甯玉亭 黃鼎 黃少岩 黃榮良 楊清遠 楊德森 楊豹靈 裘昌運 雷美好 鄔卓然 葛爾德 趙國材 趙厚達 管祥麟 蔡和霽 葉子衡 劉鴻生 蔣汝藻 穆湘玥 盧信 謝天錫 鍾雨山 鍾摩西 濮一乘 戴克恭 戴克敦 顏惠慶 顏德慶 顏復慶 韓德潤 聶其杰 聶其焜 饒柏森 薛鎮冰 顧棣三 顧維鈞

火車輾斃老人

前日南火車站於下午六點十分開往新龍華之火車駛至老龍華地方適有湯榮華因收租回家行經軌道乃因年逾六十六歲步履不便致被車輪輾過斲去手足及頭部立時殞命嗣由家屬聞耗前來收殮情狀極慘

盜黨判決禁錮

迭次糾黨持械夥刦公共租界宜昌路六號門牌義昌煙紙店福建路九十五號門牌德康錢莊湖北路協豐等八家店舖銀洋之盜匪胡鏡如苗清盛王壽然高子英等案發被捕解廨訊明判胡苗王三名錄供詳解護軍使署訊辦高子英等分別押辦嗣經特別機關華探目陳雲忠張芝卿續緝胡之同黨淸江人吳寶賢（即吳訓周）解廨訊押後捕房判引渡之胡鏡如等暫緩起解管押捕房各情已屢誌本報昨晨由捕將吳寶賢解送公堂奉干襄讞會同美德副領事訊據華探目張芝卿陳雲忠先後上堂稟稱德康錢莊被刦後被告吳寶賢即逃匿無錫捕房當將胡鏡如等緝獲供出搶刦各店舖銀洋之手槍事前均由吳寶賢發給有供單呈案請究詰之被告吳寶賢供稱我向在原籍開設蘇油店去年在江寗充當司法警察於本年四月來滬謀事未成捕房獲案之胡鏡如苗淸盛等我均不認識實遭誣攀求恩超豁云云中西官得供會商之下判吳寶賢禁錮西牢三年期滿逐出租界王壽然改押五年胡鏡如苗淸盛兩名仍照前斷解歸護軍使署訊辦餘人仍照原斷執行

職業學校吉林募金隊消息

吉林省城顧氷一馬適齋瞿紹伊顧翔冰四君爲中華職業學校組織吉林募金隊籌集經費等情已誌前報茲聞該校於昨日接到該隊報告略謂九月二十九日午後一時該隊假省立講演所開第一次報告會到者顧馬瞿四君外有錢景唐李粹芳張襄雨王凌霄英希鄭陳紀揚何仲蘇張學會黃蔚文諸君先由顧君冰一報告募金進行情形次議商界方面推錢景唐李粹芳兩君工界方面推張紹西君分頭接洽實力勸募次顧君演說職業教育之要並謂東三省地廣人稀貨棄於地種種材料皆爲職業所必需而無人利用正應提倡職業教育以謀發展實業今上海首先試辦職業學校吾人亟應竭力贊助總使影響所及東三省亦蒙其利云云最後錢君景唐提議該隊職員將來各自量力担任亦得一筆欵項當經一致贊成云

青年普益社募捐消息

南市青年普益社茲訂於本月十一號晚六時假四馬路一家春番菜館叙餐聞已柬邀各隊隊長矣而該社募捐隊正副總隊長錢新之高翰卿二君對於此次募捐一事頗極熱心云該社募捐收數聞於每星期六報告一次並於社門前高建一牌上立一人手持軍刀由一千元起而至二萬二千元止每星期移動一次俾衆咸知捐數已達若干云

閘北慈善團新建築落成

閘北慈善團建造公學九幢醫院三幢業已全工告竣爰訂日下午三時由經董錢貴三沈聯芳二君邀集各該董驗收工程並商議擇期開會行落成禮云

惠兒院新編童子軍

閘北慈善團惠兒院公學近添童子軍一課本月六日上午經上海縣童子軍總教練姚君親蒞該院舉行宣誓禮舉合攝一影以留紀念

設置巡邏箱之呈報

淞滬警察廳長徐國樑近因冬防將屆諭令各區所赶辦巡邏箱以保治安而絕匪蹤昨據淞滬警察第五區署長王金山呈徐廳長文云呈爲墳送設置巡邏箱地點表報請鑒核事竊思警察之區原爲預防危害維護公安而設欲期防範周密端賴布置適宜竊查時近冬令防務尤須加嚴原有之崗警守望惟恐顧此失彼鞭長莫及派警巡邏以輔崗警之不逮而巡邏之職對於冬防尤關重要署長爲思患預防起見在於所轄境內擇要設置巡邏箱三十六處每晚分班巡邏按號設籤翌晨令警收回藉資稽考而免怠惰所有設置巡邏箱各地點列表備文呈請鑒核云

染業董事辭職改選

米業穀殼堂董事兼青藍淺批染業小行公所董事奚元良呈縣公署文云爲呈請退職事竊元良維持地方公益及米業事務負責過重是以所兼青藍淺批染業小行公所董事一職乏暇兼顧已囑該業代表另舉新董接辦藉資整理現經公舉法政傳習所畢業前上海市議員顧藩爲總董並舉前上海第四第五初級檢察廳書記官及地方檢察廳錄事前本公所查賬員陳湘濤爲經董彼此相宜南北同意一致贊成所有元良辦事經手各件已經會同該業代表錢傳修等移交清楚雙方允洽毫無異議爲此呈請縣長鑒核准予退董俾元良從此卸責而輕職任實爲公便謹呈附縣公署批云呈悉據稱青藍淺批染業小行公所董事一職無暇兼顧已囑該業代表另舉新董呈請退職等情應予照准仰即知照此批 又批該公所稱該業小行董事奚元良無暇兼顧另舉顧藩陳湘濤繼任等情並附公聘簽字證書到署既經詢謀僉同應予照准候給示布告惟所擬總董等名義殊未妥適應着改稱業董副董以符名實此批

甯波同鄉會募捐消息（五十九）

甯波旅滬同鄉會建築新會所設立商業學校募捐展限一月現已期滿議決辦理結束惟繳捐欵國內外所發捐册未經募到者尙多正在通告請速募集以期足額日內繳到捐欵甚多照錄如下葉佐廷君募葉惠記一百元朱聲煥君五元陳厚載君募葉玉華君五元大生公司四元汪太太汪振華楊志棣夏存甫各助洋兩元徐鳴山君一元陸君自助兩元夏宗銘君助洋五元錢雨嵐君募李欽予何頌周君二君各十元鄭子欽晉泰各五元樂俊任鍾梓祥茂爲義王志毅君各兩元童寅山周體龍李性孚樓榮昌董顯廷何逸卿孫女士李榮春施鎮甫陳森記永升泰寶慶樓各一元孔錫卿君募孔錦成陳渭濱二君各十元馬文錦楊弼臣二君各四元李愷三君三元陳筱海端寅生翁瑞林蘇子厚俞雲生孫彬章李次甫周生記衛仁安林春記吳志鴻謝慶記各二元陳崇德卓耀章沙曙雲汪仁孝李和卿王慧高錢鵬林般進鏞仇金聲饒桂林劉盛犀盛廣義李雲山朱炳興傅雲山池長釗林嘉祥徐漢淸何見明李必祥劉子雲金生陳永記朱福林成大生周生發許庭生邵安生諸君各一元孔君自助十七元沈佩蘭君募陳良槐君二十五元沈怡茂施龍泉范聯深王元㨗裘順餘君各二十元昇昌泰茂生福茂祥廣豐順各十元乾坤和韓桂生裕泰茂和永和各五元德泰豐三元德豐泰利祥沈鎰元順興泰廣和各兩元葉萬成瑞祥立大瑞生齋和豐鴻泰新震康和永裕元大生茂興大葉日馨協元祥協興祥大昌協和祥萬源祥老元昌協和豐各一元毛履泰君助洋四元袁康祺君助洋三十元餘再續報

各官署批示彙錄

▲上海縣公署　裝池業董俞樹敏爲告退業董請求恩准由呈悉所請辭去業董一節應予照准仰即告知該同業另舉新董接充可也此批　錢瑞升爲家況淸寒學費難籌懇代呈給予補助由據呈閱悉姑准據情轉呈仰候省長核示令遵此批　吳長春爲未奉諭知請求迅賜批示以安執業由該民前以田單被毁開列田畝呈請立案令據册書查復劃除及實存各畝分與糧册不符未便准予立案此批

▲淞滬警察廳　興業洋行批據呈費和生匿單提貨各節係憑已故陸陽生之妻一面之詞殊不足據以爲實照來呈並無費和生住址更無從查傳所請拘追之處應毋庸議此批　支葉清批據呈已悉查爾媳劉氏携帶錢物潛逃其爲奸人誘拐當無疑義准卽通令訪緝可也此批　婦人戚吳氏批呈悉查王根大等圖賴津貼前以固執不允業經將其職務取消諭知中西區淸潔所遵辦在案既已取消職務則以津貼義務當然隨之消滅特此明白宣示仰即知照此批　王桂林批呈悉查該民被扣劃發業據該管警區查復係在永利輪船運送至岸爲警查獲核之來呈各節未盡相符所請發還應毋庸議此批　侯金榮批呈悉查董鶴琴積欠房租已是不合乃該民向之收取復敢恃蠻毆兇殊屬藐玩已極准即飭傳訊究此批　謝賢清批呈悉此案被告吳啟模既據憑友和解准即將案撤消此批

紗廠軋花間失愼

滬西宜昌路二號門牌恒昌源紗廠軋花間於昨天將黎明三句鐘忽然火起當經工部局瞭望台鳴鐘告警救火會西人各驅皮帶車駛往灌熄僅焚燬花衣一堆約值千金事後戈登路捕房得悉立飭華探目陳永康前往詳查起火情形禀候核奪

湖北路燬屋四幢

昨早三句餘鐘公共租界湖北路十七號門牌某柴炭店內忽然火起延燒十八九二十號門牌剃頭店洋鐵店馬車行等房屋當經捕房瞭望台警鐘怒吼由救火會西人立驅皮帶車駛往灌熄計共焚燬房屋四幢事後該管老閘捕房得悉立飭包探沈阿岳前往調查起火緣由復候核奪

法解懲辦圖刦匪徒

法新租界愷自邇路首安里七十七號門牌陳姓家於上月二十八號晚上被匪圖刦未成後由探目黃金榮沈德福包探程子卿等先後拘獲盜匪嫌疑人王召春朱郎山王順和等四人並在班身畔抄出利刀一柄帶入捕房候究已誌前報現經捕頭提訊班供認搶刦不諱又據王召春朱郎山王順和三人同供向以小本營業度日與班並不相識不敢夥同搶刦等語當卽飭探查得王等實係安分之徒諭令王等三人斥釋外昨日傳同原告將班解送法公堂請究先據原告禀明前情並據車夫稱是晚班等前來敲門當由民人開啓詎班將我扭住持械嚇禁聲張幸傭婦在客堂內瞥見大喊捕盜故班畏懼逃逸後被探等拘案求究傭婦某氏供詞相同班講書供是日實係在逃之許仙求楊書成兩人前來糾同前往搶刦抄出之刀由楊書成給我並非己物現許楊兩人逃匿何處不得而知是實中西讞員會判班押西牢一年期滿永遠逐出租界

娶媳之資遽自縊

二十七保十圖地保沈岐山昨投上海地方檢察廳報稱有住在庫倫路三畏里三十五號屋內之紹興婦人王俞氏現年四十二歲忽於昨日午後二時許在家自縊斃命據其子王阿生聲稱舊歷本月十六日爲伊成婚吉期將屆苦無錢文因此情急出此下策等語當奉四區警署諭飭地保帶同王阿生來案請驗林廳長即委賀檢察官毛檢驗員等往驗

▲又一訪函云紹興婦人王俞氏年四十二歲住閘北滿洲路三畏里第三弄第三家三十五號門牌生一子名阿生做馬夫一女名阿娥已嫁小工頭啓友母女仍居一家阿生領有養媳擇定本月十六日完姻該氏因手中拮据前日就商於女反受阿娥奚落竟回臥室自縊身死迨覺察時已不及施救阿生即於當晚草草成親昨日正欲將母屍收殮爲四區張署長查知傳到阿生訊問一過着十圖地保報請地檢廳驗明有無別情再核

控壻欠欵案之支離

年逾古稀之沈野農（又名沈寶園號善章）延代表律師在會審公堂控婿皖人方邦生圖賴借欵一案由廨迭次硏訊曾紀本報前日午後經俞襄讞會同英卓副領事復訊卽由被告代表律師向方邦生詰據供稱陰歷本年二月十三日因事往新重慶路在途與原告次女（即我昔年之姘婦沈月秋）及其姊沈月梅兄沈光怡弟沈光祥並一謝姓等男女五人相遇即雇車强邀我同至馬樂里屋內沈氏兄妹突稱我欠他們的錢即勒寫借據我以並未欠錢拒却不允糾纏至晚沈光怡與謝姓遂去是夜該屋內祇我與沈氏姊妹及其弟沈光祥住宿次晨沈與謝姓又來定要書寫借據並尙須另寫與沈月秋和好契約否則不放出外我乃無法權依彼等所寫借據之格式及和約之措辭照樣謄就以爲可以出去詎沈月秋又欲我將與伊所生之女交出始放因女已帶往揚州寓內故寫信去而家屬始知我被沈家閣禁來滬報捕始得脫身共計被幽閉八天至我與沈月秋雖異係因其在京犯案被警廳拘訊判令監禁期滿釋出在天津發生其姊沈月梅與姚雨平因何締婚想原告當然明白云云原告代表律師又向方詰據供稱前淸時代側身政界光復後未曾有事頻年奔走於皖寗揚滬各處行蹤無定以故景況窘迫民國三年春間回籍將祖業售得價洋七千元匯寄來滬嘗給與沈月秋洋四千元其餘開消各帳淸楚卽往北京是年冬季仍復來滬云云（訊至此）因時已暮遂奉中西官諭退堂候再訊

嚇詐祇害自己

住居新閘路之陶桂記前日在新閘捕房指控吳阿三陳寶生串黨書寫恐嚇信函希圖索詐洋三百元一案昨由華探目邵和鈞將吳陳二人拘解公堂經中西官訊據原告陶桂記投訴被告吳阿三曾經竊取我之鐵條當時報捕將其拘案訊辦釋出後串同陳寶生向我嚇詐有信函爲憑呈案請究吳陳二人供詞推諉中西官得供以證據確實因判各押西牢半年示儆

來函

▲上海地方審判廳函　敬啓者蔣沈氏爭產一案前日貴報所登想係訪事人傳聞之誤蔣沈氏片面之詞斷難足信茲特另錄此事眞相一紙送請台閱卽日登入貴報以釋衆疑而明眞相至禱至感敝廳執法無私不畏彊禦此次執行蔣沈氏遺產一節迭奉司法部及高等廳訓令均皆有案可稽將沈氏無端誣控此等刁風斷不可長貴報秉筆董狐遐邇欽佩爰特具函奉達伏乞惠鑒並頌公安上海地方判廳謹啓

另附事略一紙　查蔣陳氏與蔣沈氏因遺產涉訟一案自民國元年經高審廳判決確定後卽由滬廳開始執行前廳長於執行中批准將債務加入分配蔣陳氏以民事執行應根據原判主文債務一項既爲原判所無當然不能加入對於該批示提起抗議前廳長與認

李青田婦科專家由京返滬

先生婦科專家向居滬上前曾應聘北上旅京有年今已返滬現寓英租界石路二馬路口陶朱里內照常開診門診六角號金八十上午九時起至十二時止出診英界二元八角法界四元二角美界四元九角城內五元六角下午一時起至五時止拔早加倍逾時不診　掛號處啟　A7807

尼父論孝嗣續爲先文王施仁老獨堪憫世界人士莫不以多子爲樂觀乏嗣爲缺憾古今一轍心理皆同原夫乏嗣之由非先天不足

時不可失

金風拂暑秋涼氣爽此時照相所得之神彩較之平時尤佳凡欲照滿意肖像者幸勿失此良辰加之本館技術優美定價公道凡曾光顧者類能言之此外尙有最新活動照相尤爲新穎諸予不信敢請一試如荷惠臨不勝歡迎之至

上海英大馬路雲南路口電話中央五三五二中華照相館啟　A7982

京都天寶齋婦科　●種子仙丹　●服後受胎極速　●如不信者有法可試素未生蛋之雞餇以此丹半月後蛋自生矣

夫婦人固無不育之理不育者卽有病也然病多起於月經不調則弗受孕之兆氣

商務

◉外國滙票 十月八日各國匯兌如左

英國電匯 五先令四辨士
又即期 五先令四辨士二五
又四個月 五先令四辨士半
又銀行買進 五先令六辨士半
又四個月 五先令七辨士
又六個月
又定貨帶根 五先令六辨士七五
四個月匯票
法國電匯 六法郎 百分之九十八元半
又四個月 七法郎 百分之三十
以上合規銀 一兩
美國電匯金洋 一百二十七元
又四個月金洋 一百三十元〇七五
印度電匯羅比 三百五十五元半
以上合規銀 百兩
東洋電匯 以上合日幣百元 四十二兩七錢五
香港電匯 以上合香港洋百元 六十八兩
嗬囒電匯 以上合規銀百兩 二百七十三元
南洋新加坡電匯 以上合新加坡銀幣百元 四十四兩

◉金市 十月八日收盤之價如左

▲昨爲星期二大條依然如故傍價掛牌仍爲五先令四辨士日幣亦計四錢二分七厘五惟內盤銀行買賣已有參差而十月份標金行情在晨間毛盤尙穩計二百二十一兩五錢預料先令必縮繼先令揭曉既未更動金飛遂跌去二兩四錢最小價計二百十七兩至十一時許忽又回高八兩最大價到過二百二十五每據聞先令內盤見軟緣某方面傳來歐戰議和將成之說頗受影諸至午時收盤稍已回落下午價尙稱平穩最大價計二百廿四兩至收市價較前天每條已漲銀二兩八錢總之忽上忽下殊無把握一般投機者有勝有敗莫此爲甚至印貨赤金價亦驟漲七兩有奇蓋緣購者較多所致是以各銀樓門莊飾金每兩陡增一元永豐餘則加半元云

現貨標金 每條 二百七十兩
沙金合赤金 二百七十七兩
足赤 二百七十六兩
恒手上足赤 每兩 四十一元
又收進 三十九元
銀樓大同行金飾 每兩 四十元
又同行收進 三十七元
永豐餘足赤 每兩 三十三元九元半
又收進 三十八元
十月份標金上午開盤 二百十九兩五錢

◉銀市 十月八日金融市價如左

又上午開盤 二百十九兩六錢
又下午開盤 二百二十兩
又下午收盤 二百廿三兩五錢
現赤條上午 二百七十三兩
大條銀 四十九辨士半
銀行掛牌拆息 一錢六分
恒手飾足紋銀 每兩一元六角半
又足紋銀 每兩一元六角

◉各省匯兌市 十月八日中國銀行匯兌價

北京即期 每京公砝百兩合申規元一百
天津即期 每化寶百兩合申規元一百
天津六日期 一二五
漢口即期 每洋例百兩合申規元一百零三兩五錢

◉股票 十月八日公司報告

盤格志 買十八兩
柯羅麻 買六十兩
地傍 買十三兩七錢五
樸皮 買四兩五錢
康紗 買一兩九錢

▲又證券交易所報告
元年內國公債 買入大票八十九元
又 小票八十九元
元年內國公債 出售大票八十四元
又 小票八十四元
三年內國公債 出售大票六十一元五
又 小票六十五元五
四年內國公債 出售大票六十四元
又 小票六十五元
五年內國公債 出售大票六十九元
又 小票六十八元五
七年內國公債 出售長期 五元
又 短期 售出七十三元
交通銀行(庫平) 售出三十四兩
又 購入四十七元
浙江興業銀行 已付息繳入四期 四十四兩九
九折證券除八十一期 售出十六元
蘇路證券 除十一期售出十五元
浙路 購入二百三十元
招商局航產公司股 購入三十九元五兩
漢冶萍公司

◉錢市 十月八日北市銀拆息洋銅錢錄左

英洋 上午 七錢三分五厘
龍洋 七錢三分五厘二五
江南小洋 六錢四分
廣東小洋 六錢三分九厘
銀拆 三錢
銅元 一千百廿文
衣牌 十三千五百文
錢找 一千一百廿文
市元 一百七十文
角子 一百十五文
貼水 十五文

◉絲市

▲前昨二天絲價似稍見軟故出口絲經交易頗爲活動計由英法印度等商購去一本號絲四百五十包價一千一百念五兩又河南陽沔等絲均有交易如下
共計出售各絲十一包
將其價錄之左
篷頭 洋行 價
(以下絲價細目：均號、陽沔、河溶、照降、百廿、陽浴、號、沔陽、等各絲頭數、價目)

達昌 開利 義昌 百利 信孚 等行買進各絲 (細目)

英龍洋 下午 七錢三分五厘
江南小洋 六錢三分九厘
廣東小洋 六錢一分六厘
銀拆 七錢
銅元 一百七十分 九五
衣牌 千三百文

◉糧食

▲昨日滬南糧食市場各路客糧來源仍屬平平到船約計一千二百石左右
昨日新稻 元角 仍
糯米 六元五角至六元八角
見熟 元
計軟松江新稻 六元
四角 五元 六元
六元五角至六元八角
四元紅稻
湖州 二角至
四元
北幫白粳 七元五角至七元八角
又南幫白粳 六元二角至六元五角
蘇同機破 五元五角至五元八角

◉油荳餅

▲昨日進口由橫濱到荳餅一萬千片計三百擔
內裝有源號牛莊荳油一千件由上海之沙船一艘
昨日進口新機荳油六百件
高粱錢生敬德永春茂興泰等號
陽青豆荳油一千擔
牛莊豆每擔價
加牛豆每擔
收豆 每擔價
記 豆 十兩〇四錢
(以下油荳價目)

北幫機船 白破 五元八角
常熟機船 白破 六元八角至六元二角
又機船 白元 七元五角至七元二角
泗涇機船 白破 六元五角
松江航機 白破 六元七角至六元二角
北幫新粳 六元四角
青角機船 白新粳 六元四角半
泗涇新粳 六元三角
蘇同新粳 六元三角半

輪船進出口期

十月九日禮拜三出口

船名	開往	公司
湖北丸	天津 大連	大阪公司
岳陽丸	長江	日清公司
快利	長江	怡和公司
官陞	天津	招商局
武昌	香港 廣東	太古公司
新寗	寗波	太古公司
新京	廈門	太古公司
大和	香港	太古公司
盛京	長江	太古公司
溫州	溫州	寗紹公司
大華	汕頭	招商局
長安	寗波	招商局
廣大	福州	招商總局
同和	台州	怡和洋行
海晏	香港 天津	招商局
永生	汕頭	招商局

十月八日禮拜二進口

船名	來自	公司
江天	寗波	招商局
海晏	福州	招商總局
官陞	台州	怡和洋行
永生	香港	招商局
江華	長江	太古公司
招商	長江	日清公司
武陞	長江	招商局
新昌	香港	太古公司
廣大	天津	招商總局
同華	寗波	招商局

寗波旅滬同鄉會報告

▲保護僑商 本會因會員徐彩庭請求保護特爲函致會員黃沈佩蘭君如下 敬啓者茲據本會會員徐彩庭面稱鄞東鄉前徐人年三十三歲向在香港中環街十六號門牌開設水手館在華民政務司領有牌照迄今六年相安無異今年陰曆七月下旬由港回甬省母近抵上海乃有某等因港地犯事被逐來滬誣爲彩庭向官報告實則當時並不在港毫未與聞不料日在東桂芳怡和碼頭左近借數人守候將與爲難恐有危險情事求爲設法救護前來查徐彩庭安分營生對於同業並無惡感某某係其族人更不應誤會多事至其離港別有非爲與彩庭何涉素仰執事懷慨性成排難解紛秉公持正奉懇查照後開姓名傳言開導勿再狹路相逢情同拆梢致犯刑律本會愛護同鄉末忍漢視特令持函叩謁餘言面陳云云

時評

◉心理上之研究 （天宮）

楚材撞沉江寬案既完全爲華人關係法庭亦由我國完全組織何以必延請外國律師又何以必用英語陳述上海律師公會既電部力爭在法律方面自將有正當之解釋愚今所欲研究者則延請外國律師與用英語陳述者其心理果如何也愚欲代覓答詞而苦未得因以質之愛讀諸君有能窺見其心理者幸有以教我

為執行終了予以駁斥蔣陳氏不服呈訴於高審廳經高審廳調卷查核認爲執行尚未終了指令（第一五六九號）滬廳重爲執行其間曾疊次飭吏傳令各親族依判分配因親族中不免有偏袒者是以迄無辦法自陸廳長蒞任後查閱全卷以案經執行七年迄未終結不獨當事人受極大之損害而確定之判決幾成具文執行衙門有監督之責未便再任延宕致失法庭威信爰依據蔣沈氏邀同親族協議後提出分書合同內原定價額依判分配將沈氏不服叠次砌詞呈訴於司法部及高審廳均經駁斥並令滬廳從速辦結毋任抗延滬廳奉令後因令蔣沈氏於兩星期內將蔣陳氏應得之房屋遷讓以符原判蔣沈氏抗不遵從復赴同級檢廳以陸廳長及屬推事違法瀆職等情揑詞起訴藉爲延宕地步此本案經過之實在情形也

▲誌謝 科學雜誌社昨惠贈第四卷第二期兩册內容如任鴻雋之（發明與研究）鄭宗海之（科學教授改進商榷）何魯之（治算學方法）（小代數）區昌克之（人造寶石製造及鑑別法）張貽志之（美國五工廠實習記）陳德芬之（汽錢在鐵路上之別用）李寅恭之（森林教育問題）鍾季襄之（說嗎啡）陳孫衡之（營業組織之體制及其優劣比較）竺可楨之（衞生談）（學生之衛生）鄭景芳有（名詞討論）等篇皆足以供學者及實業家之研究合書誌謝

廣告

醫治彌天增憾事本廬年驥製廣嗣金丹爲延嗣之無上妙藥凡五勞七傷諸虛百損以及老年精衰少年陽萎等症服之必能一索得男每盒兩元每料十六盒二十八元雙料又名丈夫再造丸功用大每盒五元試服一元○上海盆湯弄寧波路口崔氏瓣香廬總發行所啓○本廬設北京觀音寺街青雲閣樓下○天津東北城角○南京下關大馬路○北京金銀胡同安慶軍署西○長沙糧道街○無錫江陰巷內○奉天○福建總督口○杭州陳列所 A7996

古今第一婦科降生丹

八元半料四元起碼二元閨女孀婦切忌幸勿輕視○眞烏骨鷄白鳳丸每粒雙料洋八角半遠埠函購須托郵局最妥速信局屢次作弊 舖設上海二馬路中泰和里對門西鼎新里石庫門內交易京都天寶齋啓

血不和必致經候失常諸痛積或崩血過多或傷於七情所以漸生血枯面黃肌瘦或白淋濁胸腹悶鬱脹或嗣勢及風寒也積患體虛血虧所致故種子之難由此也丹係天寶齋秘藥所傳能調和婦人衝任之血平肝鬱之氣去瘀生新開鬱解悶損子宮寒冷動情即洩或出汗不止定荷能連服一月中途不間斷無不應手而得功用堪補實經血枯當服且能育子既孕服此產必雙胎眞婦科聖藥種子仙丹也每料一斤價洋四角單料每粒二角每洋六粒另有小兒萬病回春丹專治小兒急慢驚風身熱等症每 7959

創始老牌 存養廬 瘋濕瘋痛筋骨疼痛露

○價目○大瓶六角○小瓶三角○上海鹹瓜街德和一家總發行分銷處拋球場信大楷坊棋盤街保太和 杭州城站惠通莊蘇州臨墩路協記布莊 湖北黃洲李鴻昌漢口老江漢關對門中和安棧內鴻昌批發所

凡患瘋濕痛骨節酸痛筋絡牽痛胃腑肩背疼痛四肢不能抬起舉動腰膝脚腿疼痛不能轉伸動搖梅毒瘋骨痛四肢酸痛行動維艱偏症頭風鶴膝瘋痰濕流走酒瘋脚痛時症風痧病後四肢酸痛婦人白帶子宮內皮生炎乳癰初起紅腫作痛染患毒瘡吃蜈蚣全蠍輕粉毒藥瘡串入骨髓等症內服湯藥水藥酒無功外用針灸無靈百治不愈者服此露立能見效包愈遠年重症新患舊恙無不藥到病除凡士商賜顧者請認葫蘆爲記留心假冒和豐錦里萬花樓橘香閣九畝地晉和祥鹹瓜街北首興和宏行 A8070

健腦固精 樹皮丸

健腦固精之藥多以升提爲主然則腦反受其害夫腦與精爲一身之主久服苟腦力薄弱精氣不足勢必昏眩健忘宰氣促神疲夢遺陽萎呆便閉女子則子宮力絕對弱赤白帶下胃症因之婦起故非得乃以良藥從根本調治鮮良效有樹皮丸多來書證明確有經驗之克購服者升提以健腦固澀精之品摻雜其間根本研究絕無飲以上固各症之聖藥也世有故毫無流弊誠及腦精之患者請嘗試之腦無弱精薄每瓶一元每打十 上海四馬路五洲大藥房發行 7904

老牌靈藥十種不靈包退

鼻口除臭 神妙掃鬍散 癬藥 包愈眼疾 耳聾耳鳴 安速白濁 立止白帶 秘製遺精 肝胃氣痛 立止牙痛

男品妙口臭香主治口 本方每瓶一元使等症包愈 (以下各藥說明及價目：一元、二元、二角、一元二角、六角、五角、一元等)
上海英界山西路盆湯弄大街人壽醫藥室秘製 7945

農商部註冊 特等獎勵
中國最進步之眼光學家
GRADUATE OPTICIAN
精益眼鏡公司
諸君如欲最新最合式眼鏡請至本公司或分公司一試
中國第一家自製各種科學鏡片
總公司上海英大馬路泥城橋東 分公司北京天津濟南漢口長沙青島杭州南京

彙司公司
新到 雨洋呢 便線 衣傘 帽帽 襪
現交一概九五扣
彙司公司 南京路江西路轉角

路藝阿 寫字間器俱

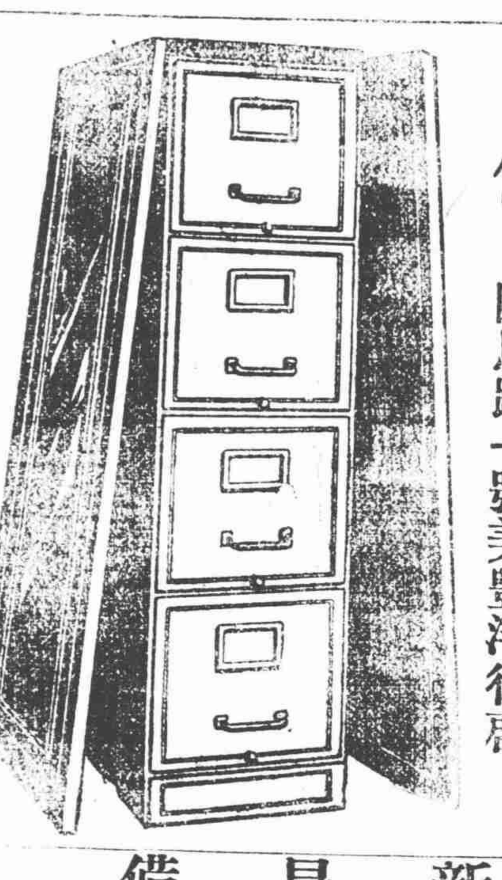

◎各種鋼製夾紙櫃 是櫃用純鋼製成故能免火灼且不至因天氣而致伸縮物堅而價重利便且耐用若欲購置者請臨敝行接洽無任歡迎 四馬路一號美豐洋行啓 L1526

中國小呂宋 送慕 送

欲閱本書者請寄郵票一角以爲郵費 本書搜羅各地方奇奇怪怪形形色色之百餘種秘史艷史多至二百餘洞房手段無手披遺洋一裝編溫犀燭照一不漏門無一分銷一萬部定價洋一元 好角五出曬之始爲初版本未逾一年月售價值可知茲再版諸君之爲酬謝愛讀者特廣告不取價值 閱者請函見明姓氏地址並以便寄贈送 欲中國郵票一分以下也餘推空函不復 上海北蘇州路三泰弄第十七號集益圖書社啓 7875

最新最備 大理院現行六法釋例

民國元年起至六年六月本書自間通行之法令隨時增修改訂凡民國章程律令悉遵司法部刊本書除其不適用者最本逐條改正之律刪修重訂者新最條之法以爲綱中修訂一判例本其特色一法律文疑難之用均皆清晰解釋以一書爲凡大理院其特色以法律書目可得數書之義用是編自出版以來頗受社會各界歡迎之前購者紛紛而至現已銷罄二版去歲十月特高級法書以繕刊爲售各處無從再版蒙家購閱讀之意惟已分售特限於通商大埠分售處本書函購各書局以便讀者於購閱者以明爲快八部十章總發行所上海棋盤街馬路錦章書局外埠各書局 大瑞里總發行所 石竹山房上海四馬路永安里 7831

全書八冊定價洋二元

肥兒疳積糖片

凡小兒胃呆形神疲憊堅瘦青筋露或腹大或泄瀉諸種疳積及驚風等症無論長大男婦皆可服者去百發殺虫捷效如神有能健脾養胃孩積日服二片只須服二歲以下幼者每日服三片只須服二天如長大者每賜顧者認明本醫院招牌則可不仕商每每瓶五角上海大英醫院謹啓 北蘇州路一號上海大橋下致塊

頂上英國織襪衫褲機器

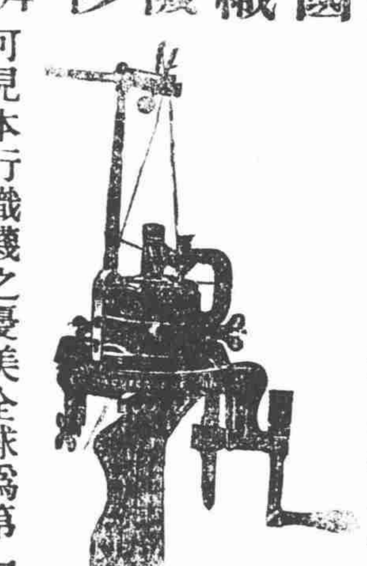

啟者本行所售之織襪機器乃英國名廠製造物料堅固精良靈捷異常出貨精快速能翻花樣織成之襪光潔可愛甚易新本各種襪頭在歐美各國行銷覽會得有一等證書各博賽會共得二十八枚之多即此一端獎賞牌 可見本行織襪之優美全球爲第一名目價格外克己若閨閣秀女欲學習者本行有女教師指授敬請蒙購機顧客本界諸君駕臨一觀始知 上海福州路二十號英商茂成洋行謹啓 1703

Gerente Responsabile A. E. Lauro.

自由新語

鈍根編輯

遊戲文

鈔票與當票書

（徐徐）

當票賢弟足下。啓者。僕與足下。臭味差池。各行其道。本無所用其辯論。然實有不能爲足下解者。請爲約略陳之。凡人情莫不愛富而嫌貧。所以僕之相與往來者。無非面團團富家翁。而足下則專與一般窮措大。窮骨頭。鬼鬼祟祟。訂秘密交遊。誠不知有何趣味。且夫僕之異於足下者。又豈徒在形迹間哉。計生平供人運用。聽人揮霍。凡於徵歌選舞之場。喝雉呼盧之局。有僕左右其間。無不如志。又復拯人之危。成人之美。果有益於社會者。僕必在在犧牲。其能力至於足下。則抱定盤剝主義。取息若干分。滿期若干月。存箱貼水。種種名目。一任操縱於徽州朝奉之手。斤斤然專以吸取窮人之脂膏爲快。而爲窮人者。亦明知有窮死臭當當之禍。無奈迫於飢寒。迫於官稅。不得不爲剜肉補瘡之計。區區一紙票。不知耗幾許心思。灑幾許涕淚。直至萬不得已。有利難償。無錢取贖。然後睜足下送入廢紙簏。相與訣別。亦可以長太息矣。夫僕與足下。同爲票友。而與僕共者則揚眉吐氣。不亦樂乎。與足下共者。則倒霉失時。窮斯濫矣。不可謂非足下之失計也。方今秋風蕭瑟。時局艱難。質庫生涯。行見發達。惟足下開心之境。正窮人痛心之境。又何足爲君子道哉。聊貢直言。尚希鑒宥。此布。順頌近祺。 愚仲鈔票勸

當票復鈔票書

鈔票仁兄大鑒。接誦尊函。備聆清誨。夫以吾兄魔力之偉大。能使全國歡迎。誠非弟所能望其項背。然推兄之意。若以弟爲嫌富而愛貧者。是則誤矣。何則。天下富人少而貧人多。吾兄足跡之所至。總不外朱門巨室。大賈豪商。故若輩萬錢下箸。千金買笑。幾若取無禁而用不竭。至於貧苦之家。吾兄若深恐染其窮氣味。斷斷乎不屑枉顧。設非弟周旋其間。彼缺衣而乏食者。勢必盡塡溝壑。豈非世間極不平之事乎。故弟之恆與貧人親暱者。非愛之也。乃救之也。且弟不但救貧人之急。亦復救富人之急。泉幣之流通。或來或去。或聚或散。彼素稱有家者。有時而金釵可拔。貂裘可典。何嘗不與弟磋商。特富者不過爲暫時計。貧者常與結不解緣。其異點在是耳。至於來書中以弟爲專於盤剝。則又不然。典當之設。遍於國中。訂劃一之規。盡公平之道。予取予求。不汝瑕疵。固無罪於幽明。並有功於社會。區區利息。庸何傷乎。總之世界之上。兄之票居多數。則弟之票居少數。弟之票居多數。則兄之票居少數。適成一反比例。而究其內容。則弟與兄不但無鑿枘之嫌。且又有輔助之妙。正不必一近之。一遠之也。鄙見如此。敢質高明。肅復並候台祉。 小弟當票謹上

鈍根曰。吾嘗向周旋阿諛者。乞假鈔票而不可得。及謀之典舖。則當票立致。吾於是知鈔票之不足恃。而當票猶有古人周急之風。讀徐徐此作。不禁感慨系之。

詩選

寄琴莊先生

（易順鼎）

大隱金門慕葛懷。間騎驢背走天街。仙心谷口青羊樹。俠……

源。樓頭。紫燕。釵。松下。屢將。童子。問。花陰。曾弔。美人。埋。不知。遇。過。橫波。否。軒。睡。防。君比石。齋

譯林

檀香山風土漫錄（續）

劉麟生 鳳生 雲舫 譯

夏威夷之果品

夏威夷島中乃產水果。以波羅蜜香蕉梨子爲最夥。亦最有名。香蕉種類尤多。各旅館及各餐室中。均備有該島所產名果。可尤爲該島之大宗出產品。西瓜亦極多。芒果一物。各小島均產之。種類各有不同。他如中國橘子。無花果子。葡萄。番石榴。均極茂盛。康那地方。產有一種甘橙。皮厚而味美。水果製成之糖果糖汁及餅餌諸類。均爲出口大宗。番石榴汁與芒果糕。爲該島之兩大特製品。各處更代售美國進口之各項果品。如蘋果梨子桃實等是也。

夏威夷之珊瑚園

坎拿赫海灣之珊瑚園。可由和諾魯魯乘汽車直達。爲時僅一句鐘耳。途中須越巴里嶺。游客既抵該處。可以研究珊瑚礁之構造。海中所有各種植物及奇形奇狀之魚類。亦歷歷在目。客之游此間者。可賃帆舟槳舟或木舟。均以時計或日計。坎拿赫海爾（屋名）位於海灣之入口處。中有精舍數所。游客可以下榻。納費之多寡。視居住之久暫。游珊瑚礁者。多由游客結隊而往。（未完）

新筆記

青樓儲蓄會

（吳秉恬）

廣陵名妓王桂芬。現在退居作房老。年事既長。閱歷甚深。以花界中人。驕奢性成。金錢到手。一揮輒盡。鮮有計及將來。爲下場地步者。殊屬可歎。刻擬集合同人。組織一青樓儲蓄會。並指定某商號爲存款機關。就各人營業所得。酌提成數寄放生息。非至從良及萬不得已時。勿輕提取。一面另組一儉德會。相輔而行。聞已得多數之贊同云。（丙）

這纔是同偕到老

（吳秉恬）

鹽邑某布肆主人某姓翁。年八十餘。老而健。原配妻某氏。長翁一歲。亦矍鑠無恙。計自合巹至今。已歷六十甲子。同人慫恿之。特於前日舉行重諧花燭禮。親朋稱賀者不下百餘人。至夕白頭翁媼。交拜於紅氍毹上。好事者更爲高燒雙燭。送入洞房。並朗誦喜歌助其老興云。（丙）

犬癮

（白頭少年）

江陰南閘鎮徐某家道頗豐。夙有烟霞癖。蓄犬一頭。雄壯如獅。徐某愛之如掌珠。每當吞雲吐霧之時。必呼犬蹲踞於其側。如是者已數載矣。邇因烟禁森嚴。徐不敢再吸。遂服戒煙藥餌。然其犬常臥其旁。如人之發煙癮。徐每以戒煙丸投之。犬食而精神立復。跳躍如恆矣。噫。犬亦有癮。而況人乎。（丙）

小說

社會短篇 著作家

（雲夫）

淨几明窗。短檠薄日。一位著作家在那裏埋着頭。奮筆直書。從他臉上的神情揣度起來。一定是很得意的一篇文字。倘然一經披露。社會上不知要歡迎到甚麼地步呢。這位著作家正在得意的時候。忽然門外有人叫着他的名字。他疾忙放下筆。探頭向窗外一看。原來是書局經理詹耀前。他急叫人開了門。請到樓上。剛剛坐下。他便將所做的一篇秘密小說名叫（母子之秘密）的交給耀前。一面說道。我這篇小說。煞費苦心。方才撰出來。其中大略是說一家富紳主人是個孀婦。因爲不耐寡居。竟自與親生兒子有了……話未說完。耀前忙道。先生的意思我已知道了。照你文之矛先生的大名印刷出來。怕不銷到三五千部。不過……之矛忙道。你且慢。我還有部單行本的秘史稿子叫做。孔子秘史。內中如孔子非叔梁紇所生。以及孔子休妻理由。還有一莊最新最秘而且極合目下社會心理的事情。便是孔子與南子的秘密。你想這書一出版。豈非震動全球。此外還有鴛與鴨之愛情。龜蛇風流案。種種小說。都是我最近傑作。只要借大的廣告一登。多發幾百部預約劵。豈不就行了嗎。耀前嘆口氣道。先生文名滿海內。販夫走卒皆知有先生。可惜天不從人。也只好付之命運罷了。之矛驚問甚麼緣故。耀前道。自從黑幕小說風行以來。敝局細想非乘時附勢。決不能夠爭利一時。所以不惜重資。聘請諸位文豪。撰述各種奇書。即如（新耶蒲緣）（新杏花天）（房中要術）（拆白黨教科書）（小房子組織法）諸書。都是經先生鑒定的。那一部不賺個利市三倍。誰知上月被教育部知道了。下了一道命令禁止出版。所有從前銷出去的。勸令收回銷燬。你想豈不是倒盡了霉嗎。所以我說先生的大著。經此一番打擊。也只好暫爲藏之名山。束之高閣了。之矛聽了一大套的話。驚得口呆目定。做聲不得。心想我的文字本不如人。自從有了這個機會。便終日埋頭舊案。鑽壁虛造。每月至少也賺個百十塊錢。如今受了這番打擊。豈非活活把個金飯碗送掉。想到此間。不覺長嘆了幾聲。便問道。既然如此。閣下打算怎樣挽回呢。耀前道。大事已去。無從挽回。只好關門歇店了。之矛道。不然。從前既然名譽壞了。現在極應該想法恢復。如若閣下相信兄弟的言語。倒有一條好計在此。耀前喜道。只要彌補從前損失。先生便是我的衣食父母。以後按月致送薪金一百五十元。外加夫馬費三十元。只求先生設法。就是之矛道。教育部能夠禁止這種敗壞風俗的書。總算教育部人員還稍有耳目。如今却要翻轉來提倡道德。現在一般偉人名士。有的尊崇孔教。有的闡揚佛法。我們利用時機。著一部（孔佛合源說）先試一試。看外邊的輿論如何。倘若贊成的。我們隨即出一部（孔佛抉微）。把那孔佛二教相同之處。互相印證。再把那太上感應篇註釋上的案據。加些油鹽醬醋。把他當筆記一樣。逐條編輯起來。取名叫（善蹟彙編）。豈非又是好銷路嗎。倘若外邊不贊成佛教的。我們便摘取古人闢佛之說。彙集成編。託名韓文公手著。某姓家藏秘本。印刷行世。還不是照舊利市三倍。總之無論甚麼事業。都要善觀氣色。管他甚麼宗旨不宗旨呢。這一席話。說得耀前手舞足蹈。歡喜不盡。立逼着之矛擬了一篇廣告。把從前提倡著作秘密小說的痛罵了一陣。隨後又把自己着實恭維一番。無非是說大文豪家之矛先生。慨念道德墮落。聖教衰微。特地出來力挽狂瀾的話。過了數天。廣告登了出來。那大文豪文之矛六個字用的是頭號字。這時候一百五十元的新金已經送來。文先生非常高興。夜裏忙着編輯（孔佛合源）。日裏便峨冠博帶的擺出擺進。居然以江左聖人自命。只苦了那幾部（母子之秘密）（孔子秘史）（鴛與鴨之愛情）（龜蛇風流案）的稿子。始終未曾出世。活活的悶煞在高閣之上。也不知幾時再有機會。才能夠出頭吐氣哩。

果去夢遺

余之氣體素弱。不克耐勞。杜門謝客。已將三載。原期調養天和。或可振擻精神。徒以失學自慚。慨時勢之日非。乃負笈以出。遊學東瀛。過勤勞心。失節致患遺精。素弱之體。更然不病。困憊異常。急腎診治。百藥罔效。自思異地養病。究非適宜。不如回國調理。是以買棹歸里。靜待治愈。時晤友敍談。直告病狀之苦。皆曰上海三馬路大舞台正對面錄雲藥房金剛百練丸。專治夢遺滑精。奏效非常。當從郵局匯洋八元。購歸二料。每日照服。確有應效。半載於茲。果去夢遺。身體安然無事。不異當日比[illegible]

包愈癆傷咳嗽吐血斷根

久遠馳名京都天寶齋秘製吐血咳嗽化痰神效藥膏○靈驗非凡○謂予不信一試便知

吐血一症。皆由身體虛弱。或咳嗽而傷肺。而其病原尤在憂鬱思慮過度。日久不愈。致成癆瘵。性命攸關。本齋利濟爲懷。得祖傳良方。不惜工本。秘製此膏。治一切吐血之症。及癆傷咳嗽。無論男女老少。雖十年二十年老症。服之立刻見功。屢試屢驗。重者二大盒斷根。輕者一大盒包愈。永不復發。妙在滋陰潤肺。止嗽化痰。專治吐血之天下第一良藥。若有虛言。神明共鑒。每大盒四元。小盒二元。[illegible]

特請經售

名爲四元藥房只賣區區四元資本向上海亞林製藥廠購藥一箱內有晶明眼藥水五十瓶此兩又利便丸五十盒此兩種靈藥爲人生必備之店不特裝璜考究且備有精緻牌子經售家陳設櫃舶礮然一爿藥房炎●品明水之功效應驗如神揀最純最靈之料精製而成專治眼部

特等聖藥無論何種目疾皆可化險爲夷蓋吾國人患眼病者詳細查考十居七八如目眩燥痒往在初起不以爲病久之變爲深重卒成失明殘廢等疾而爲不治之症良可惜耳是藥拯救目疾不論男女老幼新發瘡可及一切紅腫瘡驗等患用此水滴入眼內立可大開光明頓

見奇效利便丸之能力奧妙無窮擇其頂上黃道藥品深明醫理藥劑監製品丸爲清火潤便無上首一之品人生於世不可一日無食不可一日無解是以飲食便解爲術生家最注重之要道苟或便解不勻確爲叢病之萌芽凡人由便解不勻而起疾者比比皆是一經閉結而運

化失宜或發於皮膚如瘰如癬如瘡如疔等患或攻於臟腑如頭暈腦服胃呆腹飽等症種稱害病不外乎此是丸性質和順爲調理便解之良務無論巳病未病皆宜購服導濁清火世莫能儔若使閃部清爽則百病自去矣此兩種可稱處世聖藥功效特殊裝飾玲瓏携帶尤便晶

明眼藥備有滴水器具及時可用居家旅行咸稱便利茲欲普及各埠各鄉以供社會便用起見特請本外埠各號經售俾患者隨地可購如蒙雅顧請函咨本廠無任歡迎外埠另加寄費洋一元

上海閘北 恒通路亞 林製藥廠 啟

上海婦女孽鏡台

附銅版精印百美圖

民國七年 女界警鐘 京兆唐鳳娟題

各省女界怪現狀

孽海明星 戊午孟秋 秀溪鄭佩蘭題

中國汚濁之地莫若上海上海穢亂之事莫多女界凡闊綽時髦之妹太少奶小姐等輩淫蕩尤甚如男妓院合歡公司雙雌嫖院倒貼條約私產醫院活動庆揚秘密馬車裸體照相館房術研究會女子俱樂部吃醋公斷所嫖妍頭合同拆姘頭契約淌牌總會拉馬總會上中下各種台基種種淫孽實爲古今罕見中外駭聞其他女總會女醫生女星家女店友新舊劇女伶都有姦惡行爲至於調絲阿姐梳頭娘姨賣花女子洗衣大姐揀茶女縫窮婦尤多暗昧齷齪之事若夫妓界之中更多秘密有胡調派磨鏡黨種種奇怪事迹其蘇揚幫之鴇母教授幼妓有接客秘密術迷客方法詐客手段一般俏娘姨騷大姐亦各有種種籠絡敲詐之黑幕所以十里洋場不啻萬惡魔窟本書調查眞相抉發無遺弁附京津漢口蘇杭湖廣川陝等省女界怪現狀分十四大綱都二十萬言名曰上海婦女孽鏡台無捕風捉影之談有光怪陸離之妙其網要已登前報今摘取關於妓院工廠江湖等尤形奇怪者揭載如左 蘇揚郭老鴇教授妓女法附京津老鴇教授妓女法 走法○坐法○臥法○笑法○唱法○勾引法○語言法○裝時髦○眉眼傳情○打情罵俏○捉弄眞瘟生○防止做恩客○假恩情○假吃醋○吊膀子○出風頭○灌迷湯○抄小貨○軟騙○硬敲○挾制法○軟囚法○素女經○帳中語○惌浴○捲逃○從良復出○最後生活○娘姨大妲迷客秘訣○兜客法○應酬法○裝窮道苦○乘機詐財○送好心○做媒人○掉槍花○假偵探○私通狎客○嫐姘頭條約○小房子章程○工廠婦女有五虎○十二金釵○六賊八敗○賽八仙○活觀音○黑騷○○其姘搭帳房者巨牛算盤套○姘搭管工○巨○竹管套○姘搭著子者日○油鍋套○廚湖婦女○有關亡人○江看水碗○肚裏仙○捉牙蟲○包種子○燒替身○郡匪婦女○有交差使○武差使○開碼頭○闊條子○沖痴子○攙傢伙○稀稀希奇古怪大都見所罕見聞所未閨書中更附五十年來婦女艷裝百美圖時髦婦女餐髻圖四十八種俱用銅版鋅版精印全書洋裝四冊定價大洋三元特價一元二角以兩個月爲限外埠加郵費一角附贈錦盒一只外省郵局匯票不通之處郵票一律收用惟須掛號免遺失

上海四馬路第一樓對門中華圖書集成公司發行 7540

家庭萬寶全書

古禮既廢 新俗未成 [illegible] 中華民國七年九月 [illegible]

家庭家庭中國有幾個家庭是快活的有幾個家庭是滿意的我看有許多人受了家庭的痛苦就心灰意懶說沒有法子沒有法子其實那裏沒有法子自己不肯細心研究罷了若要家庭幸福請看吾們的家庭萬寶全書這書合着中外男女名人的高見請了許多極有閱歷的編輯專替各種家庭想出種種極好的法子譬如結婚狠難得滿意的這書裏頭有試男性的法子有試女性的法子有擇妻的法子有擇夫的法子有儲蓄愛情的法子又如妻妾是最難待遇的[illegible]頭有療妒的法子有馴悍的法子又調和愛妻寵妾的法子這兩件事自古[illegible]圓滿的倘且有法子教他絲毫無憾其餘婚喪祭葬在這過渡時代都沒有辦法這書裏頭確參酌中外習慣研究出稱家有無的辦法所以請大家一看這書就曉得處理家庭是狠容易的如今先請諸君看看家庭萬寶全書的目錄

家庭萬寶全書目錄

第一編 富貴家庭保持法

（一）總論（二）身教（三）家訓（四）制用要訣（五）優美子弟養成法（六）頑劣驕惰子弟感化法（七）女誡（八）賢女養成法（九）愚女教導法（十）論廣蓄姬妾婢（十一）論門客（十二）論御童僕（十三）論擇友（十四）論威福（十五）論怨（附）賢妻淑女及驕妾寵婢圖三十二種

第二編 貧苦家庭救濟法

（一）總論（二）生活之要素（三）失業之原因（四）職業之選擇（五）勞力即資本（六）預算（七）儲蓄（八）債務之危險（九）生利之方法（子）養鷄法（丑）養鴨法（寅）養鵝法（卯）養蜂法（辰）養蠶法（巳）養羊法（午）養猪法（未）種菜法（申）種竹法（酉）種桑法（戌）種棉法（亥）種荳法（附）債主逼索及苦力生活圖廿四種

第三編 實驗創業法

（一）總論（二）商人創業（三）工人創業（四）農人創業（五）苦力創業（六）信用即資本（七）資本之集合（八）基金之活動（九）用人之鑑別（附心相術）（十）置產之謹慎（十一）放債之秘要（十二）押欵之利弊（十三）動產之處分（十四）不動產之整理（如山林墾荒田畝及營造房屋之類）（附）夏粹芳葉澄衷虞洽卿楊斯盛高鳳池鮑咸昌貝潤生諸先生數十人創業之事實（附）白手興家唐潤生先生事實（附）商戰健將張鴻南黃月亭諸先生事實（附）百折不回之豪傑胡雪岩沈縵雲陸費伯鴻諸先生事實

第四編 實驗守業法

（一）總論（二）守成要訣（三）實用簿記（四）簡要家政（五）動產經理法（六）不動產經理法（七）營業生利法（八）儲蓄生利法（九）收支之預算（十）契據之保存

第五編 結婚法 附擇妻擇夫結婚離婚等圖四十六種

（一）總論（二）無夫主義（三）多妻制度（四）婚姻論（五）論男性（六）論女性（七）擇夫法（八）擇妻法（九）儲蓄愛情法（十）鰥夫之經驗（十一）孀婦處女之自述（十二）論再嫁（十三）當代女文豪之婚姻論（十四）論婚嫁之遲早（十五）廢止媒妁與信用媒妁之比較（十六）本身主婚與父母主婚之利弊（十七）比較最優的職業結婚論（十八）論離婚之惡德（十九）一般結婚說（甲）野蠻結婚（乙）賣買結婚（丙）財產結婚（丁）情慾結婚（戊）迷信結婚（己）強止結婚（庚）道德結婚（辛）自由結婚 附求婚書

第六編 婚喪法 附禮堂禮服行聘出喪圖七十二種

（一）總論（二）新禮制（三）新服制（四）治喪法（五）營葬法（附擇地說）（六）結婚式（附老式結婚及半新舊式之評判）及（結婚證書式）（八）結婚禮單甲乙兩種（九）普通結婚訓詞頌詞答詞（十）婚約普通特別兩種（十一）男女宣誓兩種（十二）祭祀之改良（十三）祭文（十四）居喪之儀式（十五）論重聘厚奩之失（十六）婚喪折中制度

第七編 教育兒女法

（一）總論（二）胎教（三）母教（四）嬰兒之保育（五）德性之啟誘（甲）孝友（乙）禮貌（丙）清潔（丁）勞動（戊）誠實（己）藝術（庚）節儉（六）防止傳染症附教導兒女及保育兒女圖十六種

第八編 聯絡親友法

（一）總論（二）交際之必要（甲）言語（乙）禮節（丙）招待（丁）饋贈（三）有無相通（四）排難解紛（五）慶喜禮節（六）壽文甲乙兩種（七）東西各國宴會招待規則附宴會賀壽等圖廿四種

第九編 家庭和睦法

（一）總論（二）識性（三）事親法（四）慈幼法（五）父子（六）兄弟（七）夫婦（八）姑媳（九）姑嫂（十）妯娌（十一）論蓄私財（十二）偏愛之害附友愛和樂等圖四十二種

第十編 賢母良妻治家法

（一）總論（二）整飭閨範（三）烹飪學（四）縫紉學（五）敬老慈幼（六）規夫過失（七）相夫成業（八）論嫡庶（九）論後母（十）論嗣母附夏粹芳葛仲芳錢石蘭諸夫人女界模範事實附烹飪縫紉教子勸夫圖三十二種

第十一編 妻妾待遇法

（一）總論（二）論妻齊妾接（三）論縱妻虐妾之謬（四）論寵妾蔑妻之謬（五）新婦之教導（六）變妒法（七）馴悍法（八）虛榮心之解釋（九）破除迷信（十）抑止奢侈（十一）防閑淫佚（十二）感化怪僻（十三）情感妒妻禁抑寵妾說（十四）闢世俗種子之謬（十五）求嗣良法（十六）新發明無痛分娩法附媚妻虐妾爭寵求子等圖四十二種

第十二編 分析產業法

（一）總論（二）析產即保產說（三）父子析產（四）兄弟析產（五）夫婦析產（六）母女析產（七）贅婿養子析產（八）遺囑附兄弟爭產敗子賣產圖十六種

第十三編 家庭衛生法 附衛生圖三十二種

（一）總論（二）衛生之要義（三）居家之合宜（四）身體之保衛（五）飲食之滋養（六）衣服之清潔（七）預防傳染病法（八）急救妙法百餘種經驗單方二百餘種

是書編輯五十餘人並有女文豪十餘人子目數百種並附精印改良家庭習圖四百餘種全書洋裝六厚冊定價每部五元預約祇收洋一元五角陽歷十一月底出版預約以出版日爲止並贈送錦匣一只外埠郵費每部加洋一角五分外省郵局匯票不通之處郵票一律收用惟須掛號以免遺失 張函索即寄

上海四馬路中華第一樓對門中華圖書集成公司發行 外埠各大書坊均有代售 7743

欲求子者鑒

生育乃婦人之常事而所以不能生育者皆病也故欲求子必先去病但用藥如用兵一有不當身體且受其害況望子乎故有藥內服不如外用爲妥本室深明此理因製得不必內服但須外用之世所無匹藏嗣靈丹不須一料即可成孕世人以其成功之速且十產九男因名其爲一一必男丹洵不誣也每料四元兩購郵費在內函索仿單附郵票三分上海五馬路廣東路一百五十號永裕秦門內石倉醫室歐 7477

拉風琴 彈琴 洋琴

西洋各種音樂器批發零售格外克己以廣招徠○上海四川路橋北塊一四木洋行 電話北二三二一六

婦女閉經丸活人無算 乾血癆傷第一靈藥

此丸專治婦女衝任損傷如腎虛血斷血少血閉而或憂鬱思虛過度而經不行則中宮益損陰氣益乾致成痰血凝聚瘵瘵險症本齋出祖秘傳良方久已著名活人無算無論婦女老幼遠年初起一經服此聖藥三日立刻健脾開胃養血滋陰重者服藥二料足矣血脈流通功效大見因此藥十分靈驗故敢出而問世非圖漁利也每盒二元每料四元不靈包退還洋舖設上海二馬路西鼎新里京都天寶齋 A7957

奉送絲巾

上海三馬路和綸綢緞莊

本號專辦各種喜慶[illegible]綢緞呢[illegible]價廉物美近爲招徠主顧起見特於陰歷八月初一日起加送優美絲巾與市上流行贈品迥不相屬并附有優待券奉贈各界凡本外埠歡迎者請附郵票一分開明地址常即寄奉不悞 本號謹啟 7972